



T.C.
İSTİNYE ÜNİVERSİTESİ REKTÖRLÜĞÜ
Sağlık Bilimleri Fakültesi Dekanlığı

Sayı : E-29180140-040.05-12446
Konu : 2021 Yılı Akademik Birimler Faaliyet Raporu hk. (SBF)

10.01.2022

İSTİNYE ÜNİVERSİTESİ REKTÖRLÜĞÜNE

İlgi : 09.12.2021 tarihli ve E-89636268-040.05-11222 sayılı yazınız.

Fakültemiz 2021 yılı Faaliyet Raporu ektedir.
Bilgilerinizi ve gereğini saygılarımla arz ederim.

Prof.Dr. İsmet TAMER
Dekan V.

Ek:

- 1- Akademik Faaliyet Raporu SBF 2021 (62 sayfa)
- 2- SBF Tablo 26-32 (Doldurulacak)2021 faaliyet rapor eki

Bu belge, güvenli elektronik imza ile imzalanmıştır.

Belge Doğrulama Kodu :BSR69HLMC

Belge Takip Adresi : <https://turkiye.gov.tr/ebd?eK=5632&eD=BSR69HLMC&eS=12446>

Adres:Maltepe, İstinye Üniversitesi Topkapı Kampüsü, Teyyareci Sami Sk. No.3, 34010

Zeytinburnu/İstanbul

Telefon:0850 283 60 00 Faks:0212 481 36 88

e-Posta:info@istinye.edu.tr Web:www.istinye.edu.tr

Kep Adresi istinyeuniversitesi@hs03.kep.tr

Bilgi için: Serap Kakşa

Unvanı: Fakülte Sekreteri

Tel No: 8502836310



SAĞLIK BİLİMLERİ FAKÜLTESİ AKADEMİK FAALİYET RAPORU

2021 KILAVUZU

STRATEJİ VE KURUMSAL GELİŞİM DİREKTÖRLÜĞÜ

Faaliyet Raporu Hazırlama Takvimi

Tarih Aralığı	Yapılacak Çalışmaya Dair Açıklama
Aralık ayının ikinci haftası	Rektörlük tarafından birim faaliyet raporu hazırlanması için Dekanlık, Müdürlük ve İdari Direktörlüklere bilgilendirme yapılır.
Ocak ayının birinci haftası	Birimler uygulama yılını kapsayacak şekilde (1 Ocak - 31 Ocak) hazırladıkları faaliyet raporlarını Strateji ve Kurumsal Gelişim Direktörlüğüne gönderir.
Ocak ayı	Strateji ve Kurumsal Gelişim Direktörlüğü birim faaliyet raporlarını konsolide ederek ve diğer birimlerden bilgi toplayarak Üniversite Faaliyet Raporunu hazırlar.
Şubat ayı	Rektörlük tarafından hazırlanan Faaliyet Raporu değerlendirilir ve web sayfasında yayınlanır.

Dikkat Edilmesi Gereken Hususlar

Bu kılavuz, İstinye Üniversitesi'nin akademik ve idari birimleri tarafından yürütülen faaliyetlerin ortak bir format çerçevesinde toplanması için hazırlanmıştır. Hazırlanacak raporda aşağıda belirtilen konulara özen gösterilmesi büyük önem taşımaktadır:

- *Faaliyet raporu, 1 Ocak – 31 Aralık 2021 tarihleri arasını kapsamaktadır. Bu tarih aralığında olmayan faaliyetlerin raporda yer almaması gerekmektedir.*
- *Faaliyet raporunda yer alacak verilerin yıllar itibarıyla gelişimi-değişikliğine ilişkin kıyaslama yapılması önemlidir.*

Hazırlanan raporların Ocak ayının ilk haftasında Strateji ve Kurumsal Gelişim Direktörlüğüne gönderilmesi gerekmektedir.

İçindekiler

Faaliyet Raporu Hazırlama Takvimi	1
Dikkat Edilmesi Gereken Hususlar	1
1. Birim Hakkında	5
1.1. Sunuş	5
1.2. Tarihçe	5
1.3. Misyon ve Vizyon	5
2. Genel Bilgiler	5
2.1. Yönetim Yapısı	5
2.2. Akademik Birimler	6
2.3. Yürütülen Dersler	7
2.3.1 2020-2021 Akademik Yılı Bahar Dönemi Ders Sayıları	7
2.3.2 2021-2022 Akademik Yılı Güz Dönemi Ders Sayıları	7
2.5. Akademik ve İdari Personel Sayıları	8
2.5.1 Akademik Personel Sayıları	8
2.5.1.1 Akademik Personelin Birimlere Göre Dağılımı	8
2.5.1.2 Akademik Personelin Unvanlarına Göre Dağılımı	8
2.5.1.3 Yabancı Uyruklu Akademik Personel Sayıları	9
2.5.1.4 Akademik Personelin Cinsiyet Dağılımı	9
2.5.2 İdari Personel Sayıları	9
2.5.1.1 İdari Personelin Birimlere Göre Dağılımı	9
2.5.1.2 İdari Personelin Cinsiyet Dağılımı	10
2.6. Öğrenci Bilgileri	10
2.6.1. Öğrenci Sayıları	10
2.6.2. Cinsiyetlerine Göre Öğrenci Sayıları	11
2.6.3. Yabancı Uyruklu Öğrenci Sayıları	12
2.6.4. Çift Anadal ve Yandal yapan Öğrenci Sayıları	12
2.6.5. Erasmus, İkili Değişim Programları ve Özel Öğrenci Olarak Gelen ve Giden Öğrenci Sayıları	12
2.6.6. Mezun Öğrenci Sayıları	13
2.6.7. Yandal Mezun Öğrenci Sayıları	13
2.7. Kontenjan ve Kayıtlar	14
2.7.1. YKS Doluluk ve Başarı Sıralamaları	14
2.7.1. Yatay Geçiş ile Gelen ve Giden Öğrenci Sayıları	14
2.7.2. Dikey Geçiş ile Gelen ve Giden Öğrenci Sayıları	15
2.8. Anket Değerlendirmeleri	15
3. Araştırma ve Geliştirme Faaliyetleri	15

3.1 Yayınlar İndeks Türüne Göre (01 Ocak-31 Aralık 2021).....	15
3.2 Diğer Yayın Türüne Göre (01 Ocak-31 Aralık 2021).....	15
3.2 Araştırma Projeleri	16
3.3 Patent ve Faydalı Modeller	16
3.4 Üniversite-Sanayi ve Diğer Kurum ve Kuruluşlar ile Yapılan İş birlikleri	16
3.5. Ödüller.....	16
4. Topluma Katkı Faaliyetleri	16
5. Etkinlikler.....	17
6. Diğer Faaliyetler	17
7. Genel Değerlendirme	17

Tablo Listesi

Tablo 1: 2021-2022 Akademik Yılı Güz Dönemi Ön Lisans/Lisans Programları	6
Tablo 2: 2021-2022 Akademik Yılı Güz Dönemi Lisansüstü Programları.....	6
Tablo 3: 2021-2022 Akademik Yılı Güz Dönemi Çift Anadal/Yandal Programları	6
Tablo 4: 2020-2021 Akademik Yılı Bahar Dönemi Ders Sayıları	7
Tablo 5: 2021-2022 Akademik Yılı Güz Dönemi Ders Sayıları.....	7
Tablo 6: Akademik Personelin Birimlere Göre Dağılımı	8
Tablo 7: Tam Zamanlı Akademik Personel Sayısı Özet Tablosu.....	8
Tablo 8: Yabancı Uyruklu Akademik Personel Sayıları.....	9
Tablo 9: 2021 Yılı Tam Zamanlı Akademik Personelin Cinsiyete Göre Dağılımı	9
Tablo 10: 2021 Yılı İdari Personelin Birimlere Göre Dağılımı	9
Tablo 11: 2021 Yılı İdari Personelin Cinsiyet Dağılımı	10
Tablo 12: 2020-2021 Akademik Yılı Bahar Dönemi.....	10
Tablo 13: 2021-2022 Akademik Yılı Güz Dönemi	10
Tablo 14: 2021 Yılı Bahar/Güz Dönemi Lisansüstü Öğrenci Sayıları	11
Tablo 15: 2021 Yılı Bahar/Güz Dönemi Hazırlık Öğrenci Sayıları	11
Tablo 16: Cinsiyete Göre Öğrenci Sayıları	11
Tablo 17: 2021 Yılı Yabancı Uyruklu Öğrenci Sayıları.....	12
Tablo 18: 2021 Yılı Çift Anadal ve Yandal Yapan Öğrenci Sayısı	12
Tablo 19: 2021 Yılı Gelen Öğrenci Sayısı.....	12
Tablo 20: 2021 Yılı Giden Öğrenci Sayısı	13
Tablo 21: 2021 Yılı Mezun Olan Öğrenci Sayısı	13
Tablo 22: 2021 Yılı Yandal Programından Mezun Olan Öğrenci Sayısı	13
Tablo 23: 2021 Yılı YKS Doluluk ve Başarı Sıralamaları	14
Tablo 24: 2021 Yılı Yatay Geçiş İle Gelen Öğrenci Sayıları.....	14
Tablo 25: 2021 Yılı Dikey Geçiş İle Gelen ve Giden Öğrenci Sayıları	15
Tablo 26: 2021 Yılı Yayınlar İndeks Türüne Göre	15
Tablo 27: 2021 Kitap, Kitap Bölümü Editörlük.....	15
Tablo 28: 2021 Makale Yayınları.....	15
Tablo 29: Derleme Makale Yayınları	15
Tablo 30: 2021 Bildiri Yayınları	15
Tablo 31: 2021 Sanatsal Faaliyet Yayınları	15
Tablo 32: 2021 Yılı Araştırma Projeleri.....	16
Tablo 33: Patent ve Faydalı Modeller	16
Tablo 34: 2021 Yılı Ödülleri.....	16
Tablo 35: 2021 Yılı Topluma Katkı Faaliyetleri.....	17
Tablo 36: 2021 Yılı Etkinlik Listesi	17

1. Birim Hakkında

1.1. Sunuş

Sağlık Bilimleri Fakültesi, 2021 yılında bünyesinde yer alan dokuz bölüme Odyoloji bölümünü de ekleyerek on bölümü ile hem ülkemizde, hem de dünyada en fazla ihtiyaç duyulan ve gelecek vaat eden meslek gruplarını yetiştirmeye devam etmektedir. Yeni açılan odyoloji bölümümüz dışında diğer tüm bölümlerimizde mezunlarımız, alanlarında özel ve resmi sağlık kuruluşlarında, eğitim ve rehabilitasyon merkezlerinde, kendi özel kliniklerini açarak hizmet vermeye ya da akademik kariyeri tercih ederek lisanüstü eğitimlerine başladılar.

İstinye Üniversitesi Sağlık Bilimleri Fakültesi'nde 2021 döneminde açılan yeni yüksek lisans (Beslenme ve Diyetetik Tezli Yüksek Lisans Programı ve Spor Fizyoterapisi Yüksek Lisans Programı) ve doktora (Fizyoterapi ve Rehabilitasyon Doktora Programı) programları ile en önemli hedeflerinden biri olan ulusal ve uluslararası alanda mükemmelliğe ulaşma yolunda ilerlemektedir. Bu amaçla, bilim ve teknolojiye dayalı eğitim ve öğretim ortamıyla öğrencilerimizin araştırma, girişimcilik, liderlik gibi potansiyel özelliklerini ortaya çıkarmalarına olanak sağlayan bir ortam sunulmaktadır. Ayrıca 2021 döneminde fakültemiz bünyesinde kurulan Fizyoterapi ve Rehabilitasyon Uygulama ve Araştırma Merkezimiz ve okulumuzda bulunan uygulama ve araştırma laboratuvarları öğrencilerimizin teorik derslerin yanı sıra bilgi ve deneyimlerini en üst düzeye çıkarılmasına katkı sağlayacaktır. Bunların yanında öğrencilerimizin klinik becerilerini arttırmak amacıyla bağlı bulunduğumuz gruba ait hastanelerde, anlaşmalı devlet hastaneleri ve diğer sağlık kuruluşlarında uygulamalı eğitimlere katılmaktadırlar.

1.2. Tarihçe

Sağlık Bilimleri Fakültesi, 23.04.2015 tarih ve 29335 sayılı Resmi Gazete' de yayınlanan Bakanlar Kurulu kararı ile kurulmuş olan İstinye Üniversitesi'nin ilk fakültelerinden birisidir. 2016 yılında Beslenme ve Diyetetik, Ebelik, Türkçe Fizyoterapi ve Rehabilitasyon ve Türkçe Hemşirelik bölümleri ilk öğrencilerini alarak eğitime başlamıştır. 2017 yılında ise Çocuk Gelişimi, Dil ve Konuşma Terapisi ve Sosyal Hizmet bölümleri ilk öğrencilerini almıştır. 2018 yılında İngilizce Fizyoterapi ve Rehabilitasyon ve İngilizce Hemşirelik bölümleri açılmış ve eğitime başlamıştır. İstinye Üniversitesi Sağlık Bilimleri Fakültesi bünyesinde yer alan Odyoloji Bölümü ise 2021 yılında kurulmuş olup 2021-2022 Eğitim Öğretim yılı Güz yarıyılında eğitim faaliyetine başlamıştır.

1.3. Misyon ve Vizyon

Sağlık Bilimleri Fakültesinin;

Misyonu

Alanında yetkin, kültürel ve sosyal açıdan donanımlı, topluma ve çevreye duyarlı, hayat boyu öğrenme alışkanlığına sahip, etik değerlere önem veren lider bireyler yetiştirmek; Atatürkçü düşünceye dayalı çağdaş, yenilikçi ve öncü eğitim ve araştırma ortamları sağlamak, bu yolla

topluma ve insana katkı sunmak; bilimsel düşüncüyü ön planda tutarak, eğitim, araştırma ve hizmette mükemmel düzeye ulaşmak için çalışmaktır.

Vizyonu

Eğitim, araştırma ve hizmette öncü, eğitim programlarını güncel gelişmeler ışığında sürekli yenileyen, ülkemizde lisans ve lisansüstü programların ve sağlık politikalarının gelişmesine yön veren, ulusal ve uluslararası arenada tanınan ve tercih edilen bir fakülte olmak.

Bölemlerin Misyon ve Vizyonları:

Beslenme ve Diyetetik Bölümü

a. Programının Vizyonu:

Elinde bulundurduğu kaynakları ve imkanları en üst düzeyde kullanarak Beslenme ve Diyetetik alanında bilgi üreten, toplumla bu bilgileri paylaşan, uygulayan, yetiştirdiği uygun nitelikli bireylerle ve bilime yaptığı katkılarla ulusal ve uluslararası düzeyde tanınan, toplum sağlığı ile ilgili plan ve politikalar oluşturulmasında danışılan örnek bir eğitim kurumu olmaktadır.

b. Programın Misyonu:

Ülkemizin sağlık ve yaşam kalitesini yükseltmek üzere katkı yapacak şekilde hizmet vermeyi amaç edinmiş, donanımlı, bilimsel gerçekler ve gelişmeler doğrultusunda uygulama yapma perspektifine sahip olan ve disiplinler arası iş birliğini ve ekip çalışmasını benimseyen diyetisyenler yetiştirmektedir.

Ebelik Bölümü

a. Programının Vizyonu:

Eğitim programlarını güncel gelişmeler ışığında sürekli yenileyen, ülkemizde lisans ve lisansüstü programların ve sağlık politikalarının gelişmesine yön veren, ulusal ve uluslararası arenada tanınan ve tercih edilen bir bölüm olmak.

b. Programın Misyonu:

Mesleki alanda ebelik hizmetlerini yetkin bir şekilde yerine getiren, ailenin ve toplumun ihtiyaçlarına cevap verebilen, eleştirel düşünme becerisine sahip, teknolojiyi etkin şekilde kullanabilen, yaşam boyu öğrenme felsefesini benimseyen ve eylemlerini kanıta dayalı uygulamalar üzerine temellendiren ebeler yetiştirmek.

Fizyoterapi ve Rehabilitasyon Bölümü

a. Programın Vizyonu:

Sağlık sisteminin verimli işleyişi ile toplum sağlığının iyileştirilmesinde etkin rol oynayan, fizyoterapi biliminin gelişmesi için eğitim ve araştırma öncelikli çalışmalar yapan, ulusal ve uluslararası düzeyde referans gösterilen çağdaş ve saygın bir eğitim kurumu olmaktır. Okulumuz bilimsel ve teknolojik gelişmeleri topluma yansıtan, öğrencilerini hayata geniş anlamda hazırlanmasını hedefleyen, mezunlarının uzmanlık ve akademik ilerleme fırsatlarını yakalayabilecek aydın bireyler olarak eğitmeyi amaçlayan bir kurumdur.

b. Programın Misyonu:

Ulusal ve uluslararası düzeyde fizyoterapi mesleğini, üniversitemizi ve ülkemizi temsil eden, yaşam boyu öğrenme ve öğretme becerisi gelişmiş, insan ve hasta haklarına saygılı evrensel, kültürel değerler ve bilim ışığında bireyin, ailenin ve toplumun sağlığını korumayı ve yükseltmeyi hedef edinmiş, mesleki otonomiye sahip yenilikçi, araştırmacı ve girişimci fizyoterapistler yetiştirmek.

Hemşirelik bölümü

a. Programın Vizyonu:

Ulusal ve evrensel düzeyde sağlığın iyileştirilmesi ve geliştirilmesinde hemşireliğin etkisini ortaya koyarak ile sağlık sektörüne nitelikli insan gücü yetiştirerek fark yaratarak, vazgeçilmez ve tercih edilen bir eğitim kurumu olmaktır.

b. Programın Misyonu:

Toplumun sağlığını korumak ve geliştirmek için, güncel bilimsel veriler ışığında uluslararası standartlar çerçevesinden belirlenen niteliklere uygun araştırmacı, sorgulayıcı, çözümleyici düşünce yapısına ve liderlik vasıflarına sahip, evrensel düşünce ve değerlere sahip, pozitif enerji yayan hemşireler yetiştirmektir.

Çocuk Gelişimi Bölümü

a. Programın Vizyon ve Misyonu:

Bilimsel, çevresel, sosyal, teknolojik gelişimin göz önünde bulundurulduğu insani değerleri öncelikli olarak dikkate alan eğitim ve öğretim ortamlarında; insan hakları çerçevesinde, toplumsal değişimleri değerlendirebilen ve uygulama/çalışma alanına transfer edebilen, çağdaş-yenilikçi çocuk gelişimciler yetiştiren bir bölüm olmaktadır.

Dil ve Konuşma Terapisi Bölümü

a. Programın Vizyonu:

Dil ve Konuşma Terapisi lisans programı, kanıta dayalı olarak teorik ve klinik eğitimlerini başarı ile tamamlamış, ulusal ve uluslararası sahada liderlik vasfına sahip, bilime katkısı olan, halkın bilgi edinmesi ve bilinçlendirilmesi ilkesini benimseyen, bilimsel girişimci ruhu ile bilgiye ulaşan ve bilgiyi verimli bir şekilde kullanan, disiplinler arası yaklaşımla iş birliği içerisinde çağdaş ve bağımsız çalışma yetisine sahip olmayı hedeflemektedir.

b. Programın Misyonu:

Dil ve Konuşma Terapisi lisans programı, öğrencilerin muhakeme güçlerini ve problem çözme yeteneklerini geliştirmeyi hedefleyerek etik kurallar çerçevesinde hem sağlık hizmetlerinde hem de akademik çalışmalarda görev alabilen yetkin ve yeterli Dil ve Konuşma Terapistleri yetiştirmeyi görev edinmiştir.

Sosyal Hizmet Bölümü:

a. Programın Vizyonu:

Sosyal Hizmet alanında yetkin sosyal çalışmacılar yetiştirerek toplumsal gelişmeye katkıda bulunmaları ve toplumsal sorunların çözümünde etkin aktörler olarak yer almaları hedeflenmektedir.

b. Programın Misyonu:

İstinye Üniversitesi Sosyal Hizmet bölümü, her biri alanında uzman akademik kadrosu ve özenle hazırlanmış ders programı ve içerikleriyle, sosyal hizmet disiplinine katkıda bulunacak araştırmacılar ve toplumsal sorunlara duyarlı, çözüm üretme yetenekleri gelişmiş, yaratıcı mezunlar yetiştirmeyi amaçlamaktadır.

Odyoloji Bölümü:

a. Programın Vizyonu:

Uluslararası standartlara sahip akademik ve klinik koşullar sağlayarak birey ve toplum sağlığının korunması ve iyileştirilmesi yönünde multidisipliner bir yaklaşımla çalışan, alanında saygın ve lider bir kuruluş olmaktır.

b. Programın Misyonu:

Odyoloji Bölümü olarak misyonumuz; birey ve toplum sağlığını korumayı hedefleyen, evrensel insan haklarına saygılı ve etik değerleri kendine görev edinen, bilim ve teknoloji dünyasındaki alana dair gelişmeleri yakından takip eden, multidisipliner olarak diğer meslek grupları ile uyumlu çalışan, öğrenmeye ve öğretmeye daima hevesli, mesleki ve akademik açıdan üst düzey donanıma sahip odyologlar yetiştirmektir.

2. Genel Bilgiler

2.1. Yönetim Yapısı

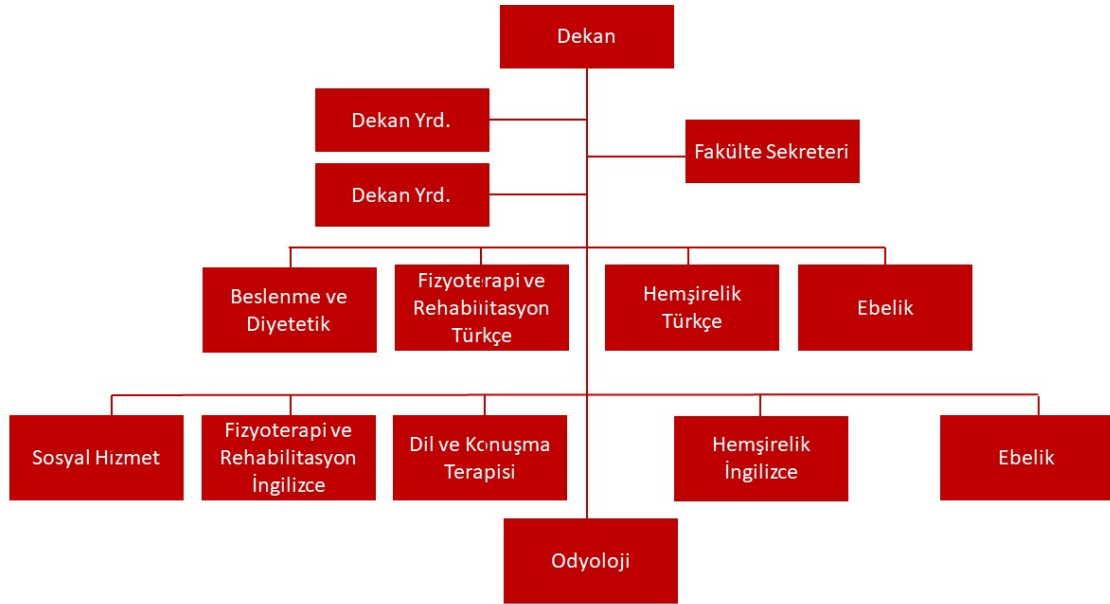

DEKANLIK

Prof. Dr. İsmet TAMER (Dekan)

Doç.Dr. Yasemin BURAN ÇIRAK (Dekan Yardımcısı)

Dr.Öğr.Üyesi Refika GENÇ KOYUCU (Dekan Yardımcısı)

Fakülte Sekreteri

Serap KAKŞA

BÖLÜMLER	
Beslenme ve Diyetetik Bölüm Başkanı	Prof.Dr. Funda ELMACIOĞLU (15.10.2021 tarihine kadar) sonrasında Dekan vekalet ediyor.
Çocuk Gelişimi Bölüm Başkanı	Doç.Dr. Hale DERE ÇİFTÇİ
Dil ve Konuşma Terapisi Bölüm Başkanı	Doç.Dr. Müge Müzeyyen ÇİYİLTEPE
Ebelik Bölüm Başkanı	Dr.Öğr. Üyesi Refika GENÇ KOYUCU
Fizyoterapi ve Rehabilitasyon (TR) Bölüm Başkanı	Doç.Dr. Yasemin BURAN ÇIRAK
Fizyoterapi ve Rehabilitasyon (İNG) Bölüm Başkanı	Prof.Dr. Habibe Serap İNAL
Hemşirelik (TR) Bölüm Başkanı	Prof.Dr. Besti ÜSTÜN (06.09.2021 tarihinden itibaren) Not: Prof.Dr. Samiye METE (31.08.2021 tarihi itibarıyla ayrıldı)
Hemşirelik (İNG)Bölüm Başkanı	Doç.Dr. Fatma EKER
Sosyal Hizmet Bölüm Başkanı	Prof.Dr. İlhan TOMANBAY
Odyoloji Bölüm Başkanı	Dr.Öğr.Üyesi Ahmet CEYLAN

Fakülte Yönetim Kurulu

Prof. Dr. İsmet TAMER	Dekan V.
Prof. Dr. İlhan TOMANBAY	Profesör Temsilcisi
Prof. Dr. Funda ELMACIOĞLU	Profesör Temsilcisi
Prof. Dr. Neriman AKYOLCU	Profesör Temsilcisi
Doç. Dr. Hale Dere ÇİFTÇİ	Doçent Temsilcisi
Doç. Dr. Yasemin ÇIRAK	Doçent Temsilcisi
Dr.Öğretim Üyesi Refika GENÇ KOYUCU	Dr.Öğretim Üyesi Temsilcisi
Raportör Serap KAKŞA	

Fakülte Kurulu

Prof. Dr. İsmet TAMER	Dekan V.
Prof. Dr. Funda ELMACIOĞLU	Beslenme ve Diyetetik Bölüm Başkanı
Prof. Dr. İlhan TOMANBAY	Sosyal Hizmetler Bölüm Başkanı
Prof. Dr. Samiye METE	Hemşirelik Bölüm Başkanı (31.08.2021 tarihine kadar)
Prof.Dr. Besti ÜSTÜN ise	06.09.2021 tarihinden itibaren
Doç. Dr. Hale DERE ÇİFTÇİ	Çocuk Gelişimi Bölüm Başkanı
Doç. Dr. Yasemin BURAN ÇIRAK	Fizyoterapi ve Rehabilitasyon Böl. Bşk.
Doç. Dr. Müge Müzeyyen ÇİYİLTEPE	Dil ve Konuşma Terapisi Böl. Başkanı
Dr.Öğr.Üyesi Refika GENÇ KOYUCU	Ebelik Bölüm Başkanı

Prof. Dr. Abdullah OLGUN	Üye
Prof. Dr. Neriman AKYOLCU	Üye
Prof. Dr. Semra ŞARDAŞ	Üye
Doç. Dr. Özlem BÜYÜKTANIR YAŞ	Üye
Doç. Dr. Yasemin ÇIRAK	Üye
Dr.Öğr.Üyesi Nurgül DÜRÜSTKAN ELBAŞI	Üye

Fakültemiz kalite faaliyetleri çerçevesinde Kalite Komisyonu'na bağlı olarak Alt Kalite Komisyonu ve Birim Kalite Komisyonu aşağıdaki isimlerden oluşmaktadır.

Sağlık Bilimleri Fakültesi Birim Kalite Komisyonu
Dr.Öğr.Üyesi Tülay KAVLAK
Dr.Öğr.Üyesi Zehra AYDIN
Prof.Dr. Habibe Serap İNAL
Dr.Öğr.Üyesi Gülcan URHAN
Dr.Öğr. Üyersi Tuğba YEŞİLYURT

Sağlık Bilimleri Fakültesi Kalite Alt Komisyonu	
Dr.Öğr.Üyesi Tülay KAVLAK	Kalite Güvencesi Sistemi Komisyonu
Dr.Öğr.Üyesi Zehra AYDIN	Eğitim ve Öğretim Kalite Komisyonu
Prof.Dr.Habibe Serap İNAL	Araştırma ve Geliştirme Kalite Komisyonu
Dr.Öğr.Üyesi Gülcan URHAN	Toplumsal Katkı Kalite Komisyonu
Dr.Öğr. Üyersi Tuğba YEŞİLYURT	Yönetim Sistemi Kalite Komisyonu

Sağlık Bilimleri Fakültesi Müfredat Komisyonu

BÖLÜMÜ	ADI -SOYADI
Beslenme ve Diyetetik	Prof.Dr. Funda ELMACIOĞLU
Dil ve Konuşma Terapisi	Doç.Dr. MüGE Müzeyyen ÇİYLTEPE
Çocuk Gelişimi	Doç.Dr. Hale DERE ÇİFTÇİ
Ebelik Bölümü	Dr.Öğr.Üyesi Refika GENÇ KOYUCU
Fizyoterapi ve Rehabilitasyon (Türkçe)	Doç.Dr. Yasemin BURAN ÇIRAK
Fizyoterapi ve Rehabilitasyon (İngilizce)	Prof.Dr. Habibe Serap İNAL
Hemşirelik	Prof.Dr. Besti ÜSTÜN
Hemşirelik (İngilizce)	Doç.Dr. Fatma EKER
Sosyal Hizmet	Prof.Dr. İlhan TOMANBAY
Mezun Öğrenci (Dış Paydaş)	Selcan KONUR
Fakülte Öğrenci Temsilcisi (İç Paydaş)	Fulya BAŞAR

Sağlık Bilimleri Fakültesi Danışma Kurulu

Prof.Dr. İsmet TAMER

Doç.Dr. Yasemin BURAN ÇIRAK

Dr.Öğr.Üyesi Refika GENÇ KOYUCU

Doç.Dr. Ayhan DAĞ (Türkiye Diyetisyenler Derneği (TDD) Yönetim Kurulu Başkanı Sivil Toplum Kuruluşu Temsilcisi

Uzm.Fizyoterapist Zafer AKSUNGUR (Fizyoform) İş Dünyası Temsilcisi

Dr.Öğr.Üyesi Reyhan EROL Yüksek (İhtisas Üniversitesi) Akademi Dünyası Temsilcisi

Mehmet ŞİRİN Mezun Öğrenci Temsilcisi

Beslenme ve Diyetetik Bölümü Danışma Kurulu

1. Prof. Dr. Funda ELMACIOĞLU
2. Prof. Dr. H. Tanju BESLER- Dr.Öğr.Üyesi Yeter ÇELİK
3. Prof. Dr. Hamit KÖKSEL
4. Dyt. Semih ÜRESİN
5. Türkiye Diyetisyenler Derneği (TDD) Yönetim Kurulu Başkanı Doç. Dr. Ayhan DAĞ
6. Türkiye Gıda ve İçecek Sanayii Dernekleri Federasyonu (TGDF) Genel Sekreteri İlknur MENLİK
7. Doç.Dr. Fatma Esra Güneş (Akademi dünyasını temsilen)

Fizyoterapi ve Rehabilitasyon Bölümü Danışma Kurulu

1. Prof.Dr. Habibe Serap İnal (Akademik Birim Yöneticisi)
2. Prof.Dr. Feryal Subaşı (Akademi dünyasını temsilen)
3. Doç. Dr. Yasemin Buran Çırac (Akademik Birim Yöneticisi)
4. Dr. Öğr. Üyesi Nurgül Dürüstkan Elbaşı (Akademik Birim üyesi)
5. Fzt. Berfu Başören (Mezun Öğrenci)
6. Türkiye Fizyoterapistler Derneği (TFD) Yönetim Kurulu Başkan Yardımcısı Fzt. İlknur Erden (sivil toplum kuruluşlarını temsilen)
7. Vip Medikal Özel Sağlık Hizmetleri Şirket Kurucusu Uzm. Fzt. İlhan Er (iş dünyasını temsilen)

Ebelik Bölümü Danışma Kurulu

1. Prof.Dr. Nurdan DEMİRCİ (Üreme Sağlığı ve İnfertilite Hemşireliği Derneği Yönetim Kurulu Üyesi)
2. Doç.Dr. Süleyman SALMAN (Sağlık Bilimleri Üniversitesi GOPEAH Doğum ve Kadın Hastalıkları Kliniği Eğitim-İdari Sorumlu Hekim)
3. Dr.Öğr.Üyesi. Refika GENÇ KOYUCU
4. Dr.Öğr.Üyesi. Tülay KAVLAK
5. Öğr.Gör. Elham SADEGHİ
6. Ebe Büşra TATAR (Sağlık Bilimleri Üniversitesi GOPEAH Doğum ve Kadın Hastalıkları Kliniği Sorumlu Ebe)
7. Ebe Fatma YARAR (Mezun Ebe)

Dil ve Konuşma Terapisi Bölümü Danışma Kurulu

- 1- Doç.Dr. Müge M. ÇİYİLTEPE
- 2- Doç.Dr. Mustafa Acar (KBB Hekimi)
- 3- Doç.Dr. Erdoğan KAVLAK (FZT)
- 4- Doç.Dr. Özgül Akın ŞENKAL (OKB)
- 5- Uzm.Ody. Berkay Arslan (ABD)
- 6- Uzm.DKT. Soner Cerrah (Bir önceki DKT Derneği Başkanı)
- 7- Yaşar Gürbüz Anaeli Sağlık ve Eğitim Hiz.Tic. Ltd.Şti

Çocuk Gelişimi Bölümü Danışma Kurulu

- 1- Doç. Dr. Hale DERE ÇİFTÇİ (Akademik birim temsilcisi)
- 2- Ç.G.E. Uzm. Gülberk Benan ÖZAN (İş dünyasını temsilen GeMi-De Çocuk Gelişimi Merkezi)

- 3- Uzm. Öznur TUŞ AVCI (İş dünyasını temsilen Erken Özel Eğitim ve Rehabilitasyon Merkezi Kurucu)
- 4- Dr. Öğr. Üyesi Şebnem GÜMÜŞCÜ (Akademik dünyasını temsilen)
- 5- Dr. Öğr. Üyesi Aynur AKINCI AYDOĞAN (Akademik dünyasını temsilen Kent Üniversitesi Çocuk gelişimi)
- 6- Ç.G.E. Uzm. Demet GÜLALDI (Sivil toplum kuruluşlarını temsilen- Çocuk Gelişimi ve Eğitimcileri Derneği İstanbul Şubesi)

Hemşirelik Bölümü Danışma Kurulu

- 1- Prof. Dr. Samiye METE (Türkçe Hemşirelik Bölüm Başkanı)
- 2- Doç. Dr. Fatma EKER (İngilizce Hemşirelik Bölüm Başkanı)
- 3- Dr. Yeliz DOĞAN (Hemşirelikte Liderlik Derneği Yönetim Kurulu Üye ve Sekreteri)STK
- 4- Dr.Öğr.Üyesi Tuğba YEŞİLYURT (Akademi Temsilcisi)
- 5- Nuray ÇAKMAK (MLP Care Hasta Bakım Hizmetleri Müdürü)
- 6- Mehmet KARAKAYA (Mezun Öğrenci)
- 7- Prof.Dr. Besti ÜSTÜN (Üsküdar Üniversitesi Sağlık Bilimler Fakültesi Hemşirelik Bölümü)

Sosyal Hizmet Bölümü Danışma Kurulu

- 1-Prof.Dr. İlhan TOMANBAY
- 2-Dr.Öğr.Üyesi Gülcan URHAN
- 3-Dr.Öğr.Üyesi Nevzat BİLGİN
- 4-Bahriye KARATAY (Gülen Güneş Özel Eğitim ve Rehabilitasyon Merkezi/San.Ltd.Şti)
- 5-Prof.Dr. Feyzullah GÖKDEMİR (Bielefeld Fachhochschule des Mittelstandes Sosyal Çalışma ve Sosyal Yönetim Bölümü Öğretim Üyesi)
- 6-Uzm.Çocuk Gelişimci Demet GÜLALDI (Sosyal Hizmet Alanında Çalışanlar Derneği Başkanı)

Sağlık Bilimleri Fakültesi ARGE VE PROJE Koordinasyon Kurulu

- 1-Başkan Prof. Dr. Hamit KÖKSEL
- 2-Başkan Yardımcısı Prof. H. Serap İNAL
- 3- Prof.Dr. Samiye METE
- 4-Doç.Dr. Müge Müzeyyen ÇİYİLTEPE
- 5-Dr.Öğr.Üyesi Gülcan URHAN
- 6-Dr.Öğr.Üyesi Berrak VARHAN
- 7-Öğrt.Gör. Elif EMİROĞLU

Sağlık Bilimleri Fakültesi Laboratuvar Sorumluları

Bölümü	Laboratuvar	Sorumlusu
Beslenme ve Diyetetik Bölümü	2 B08	Araş.Gör.Sena ORUÇ
	IB20 Matbah	Öğrt.Gör. Elif EMİROĞLU Araş.Gör. Mutlu Tuçe ÜLKER
Çocuk Gelişimi	Çocuk Gelişimi Atölyesi 3B03	Araş.Gör.Merve AKOĞLU
	İzlem Ünitesi	Araş.Gör. Buket TAN
Dil ve Konuşma Terapisi	DKT 3B08	Araş.Gör. Ezgi AYDIN
	Ses Analiz Lab.	Araş.Gör. Buse Melis ALTUN
Ebelik	Simülasyon-2	Dr.Öğrt.Üyesi Ayşegül ŞİMŞEK
Fizyoterapi ve Rehabilitasyon	FTR 1B06 A,B,C,D,E,F	Dr.Öğrt.Üyesi Nalan SOYDAŞ
Hemşirelik (İng)	Simülasyon -2	Dr.Öğrt. Üyesi Tuğba PEHLİVAN
Hemşirelik	Simülasyon -2	Araş.Gör. Doğançan VAİZOĞLU
Odyoloji	Odyoloji Lab 3B09	Öğrt.Gör.Mevlûde IŞIK

Sağlık Bilimleri Fakültesi Laboratuvar Bilgileri

Fakültesi/KAMPÜS	Laboratuvar Adı	Laboratuvar Kodu
Sağlık Bilimleri Fakültesi/TOPKAPI	Simülasyon Lab. (Hemşirelik ve Ebelik Bölümlerimiz Uygulama dersleri için kullanılmaktadır)	2B09
Sağlık Bilimleri Fakültesi/TOPKAPI	Beslenme ve Diyetetik	2B08
Sağlık Bilimleri Fakültesi/TOPKAPI	Dil ve Konuşma Terapisi Lab.	3B08
Sağlık Bilimleri Fakültesi/TOPKAPI	Odyoloji Lab.	3B09
Sağlık Bilimleri Fakültesi/TOPKAPI	Çocuk Gelişimi Lab.	3B03
Sağlık Bilimleri Fakültesi/TOPKAPI	Fizyoterapi ve Rehabilitasyon Lab.	1B06 A,B,C,D,E,F

2.2. Akademik Birimler

Tablo 1: 2021-2022 Akademik Yılı Güz Dönemi Ön Lisans/Lisans Programları		
Birim/Bölüm Adı	Programın Adı	Eğitim Dili
Beslenme ve Diyetetik	Beslenme ve Diyetetik (Türkçe)	TR
Ebelik	Ebelik (Türkçe)	TR
Fizyoterapi ve Rehabilitasyon	Fizyoterapi ve Rehabilitasyon (Türkçe)	TR
Fizyoterapi ve Rehabilitasyon	Fizyoterapi ve Rehabilitasyon (İngilizce)	EN
Hemşirelik	Hemşirelik (Türkçe)	TR
Hemşirelik	Hemşirelik (İngilizce)	EN
Çocuk Gelişimi	Çocuk Gelişimi (Türkçe)	TR
Dil ve Konuşma Terapisi	Dil ve Konuşma Terapisi (Türkçe)	TR
Sosyal Hizmet	Sosyal Hizmet (Türkçe)	TR
Odyoloji	Odyoloji (Türkçe)	TR
Toplam	On Program	TR

Tablo 2: 2021-2022 Akademik Yılı Güz Dönemi Lisansüstü Programları					
Ana Bilim Dalı	Programın Adı	Yüksek Lisans		Doktora (Adet)	Toplam (Adet)
		Tezli (Adet)	Tezsiz (Adet)		
Hemşirelik	Cerrahi Hastalıklar Hemşireliği	1	1	-	2
Hemşirelik	Doğum ve Kadın Hastalıkları Hemşireliği	1	1	1	3
Fizyoterapi ve Rehabilitasyon	Fizyoterapi ve Rehabilitasyon Yüksek Lisansı	1	-	1	2
Fizyoterapi ve Rehabilitasyon	Spor Fizyoterapisi Yüksek Lisansı	1	-	-	1
Dil ve Konuşma Terapisi	Dil ve Konuşma Terapisi Yüksek Lisansı	1	-	-	1
Beslenme ve Diyetetik	Beslenme ve Diyetetik	1	1	-	2

Toplam	6	3	2	11
---------------	----------	----------	----------	-----------

Tablo 3: 2021-2022 Akademik Yılı Güz Dönemi Çift Anadal/Yandal Programları

Çift Anadal (Çap) Programları			Yandal Programları		
Birim Adı	Ana Program	ÇAP Programı	Birim Adı	Ana Program	Yandal Programı
Beslenme ve Diyetetik (Türkçe)	Beslenme ve Diyetetik (Türkçe)	Hemşirelik (Türkçe/İngilizce)	Beslenme ve Diyetetik (Türkçe)	Beslenme ve Diyetetik (Türkçe)	Beslenme ve Diyetetik
		Dil ve Konuşma Terapisi (Türkçe)	Ebelik (Türkçe)	Ebelik (Türkçe)	Ebelik
		Ebelik (Türkçe)	Fizyoterapi ve Rehabilitasyon (Türkçe)	Fizyoterapi ve Rehabilitasyon (Türkçe)	Fiziksel Aktivite ve Egzersiz İlkeleri
		Fizyoterapi ve Rehabilitasyon (Türkçe/İngilizce)	Fizyoterapi ve Rehabilitasyon (İngilizce)	Fizyoterapi ve Rehabilitasyon (İngilizce)	Physical Activity and Exercise Principles
		Çocuk Gelişimi (Türkçe)	Hemşirelik (Türkçe)	Hemşirelik (Türkçe)	Acil Yardım
		Sosyal Hizmet (Türkçe)	Hemşirelik (Türkçe)	Hemşirelik (Türkçe)	Evde Bakım
		Eczacılık (Türkçe/İngilizce)	Hemşirelik (İngilizce)	Hemşirelik (İngilizce)	Emergency Aid Nursing
		Psikoloji (Türkçe/İngilizce)	Çocuk Gelişimi (Türkçe)	Çocuk Gelişimi (Türkçe)	Çocuğa Bütüncül Yaklaşım
		Moleküler Biyoloji ve Genetik (İngilizce)	Çocuk Gelişimi (Türkçe)	Çocuk Gelişimi (Türkçe)	Özel Eğitim
Çocuk Gelişimi (Türkçe)	Çocuk Gelişimi (Türkçe)	Sağlık Bilimleri Fakültesi Tüm Programlar	Dil ve Konuşma Terapisi (Türkçe)	Dil ve Konuşma Terapisi (Türkçe)	Dil ve Konuşma Terapisi
		Psikoloji (Türkçe/İngilizce)	Sosyal Hizmet (Türkçe)	Sosyal Hizmet (Türkçe)	Sosyal Hizmet

		Sağlık Yönetimi (Türkçe)			
Dil ve Konuşma Terapisi	Dil ve Konuşma Terapisi	Psikoloji (Türkçe/İngilizce)			
		Türk Dili ve Edebiyatı (Türkçe)			
		Hemşirelik (Türkçe/İngilizce)			
		Ebelik (Türkçe)			
		Çocuk Gelişimi (Türkçe)			
		Beslenme ve Diyetetik (Türkçe)			
		Fizyoterapi ve Rehabilitasyon (Türkçe/İngilizce)			
		Yazılım Mühendisliği (Türkçe)			
		Sağlık Yönetimi (Türkçe)			
Ebelik (Türkçe)	Ebelik (Türkçe)	Psikoloji (Türkçe/İngilizce)			
		Moleküler Biyoloji ve Genetik (İngilizce)			
		Sağlık Yönetimi (Türkçe)			
		Sağlık Bilimleri Fakültesi Tüm Programlar			
Fizyoterapi ve Rehabilitasyon (Türkçe/İngilizce)	Fizyoterapi ve Rehabilitasyon (Türkçe/İngilizce)	Eczacılık (Türkçe/İngilizce)			
		Psikoloji (Türkçe/İngilizce)			
		Moleküler Biyoloji ve Genetik (İngilizce)			
		Sağlık Bilimleri Fakültesi Tüm Programlar			
		Yazılım Mühendisliği (Türkçe)			

		Yeni Medya ve İletişim (İngilizce)			
		Sağlık Yönetimi (Türkçe)			
Hemşirelik (Türkçe/İngilizce)	Hemşirelik (Türkçe/İngilizce)	Sağlık Bilimleri Fakültesi Tüm Programlar			
		Sağlık Yönetimi (Türkçe)			
		Psikoloji (Türkçe/İngilizce)			
		Moleküler Biyoloji ve Genetik (İngilizce)			
Sosyal Hizmet (Türkçe)	Sosyal Hizmet (Türkçe)	Çocuk Gelişimi (Türkçe)			
		Beslenme ve Diyetetik (Türkçe)			
		Sağlık Yönetimi (Türkçe)			
		Halkla İlişkiler ve Reklamcılık (Türkçe)			
		Ekonomi (İngilizce)			
		İşletme (İngilizce)			
		Radyo, Televizyon ve Sinema (İngilizce)			
		Siyaset Bilimi ve Kamu Yönetimi (Türkçe)			
		Uluslararası İlişkiler (Türkçe/İngilizce)			
		Yönetim Bilişim Sistemleri (İngilizce)			
		Psikoloji (Türkçe/İngilizce)			
		Sosyoloji (Türkçe/İngilizce)			
		Türk Dili ve Edebiyatı (Türkçe)			

2.3. Yürütülen Dersler

2020-2021 akademik yılı bahar dönemi ve 2021-2022 akademik yılı güz döneminde verilen dersler aşağıdaki formatta girilecektir.

2.3.1 2020-2021 Akademik Yılı Bahar Dönemi Ders Sayıları

Tablo 4: 2020-2021 Akademik Yılı Bahar Dönemi Ders Sayıları		
Birim Adı	Açılan Ders Sayısı	Dersi Alan Toplam Öğrenci Sayısı
Sağlık Bilimleri Fakültesi	220	12294
Sağlık Bilimleri Enstitüsü	89	750
Toplam	309	13.044

2.3.2 2021-2022 Akademik Yılı Güz Dönemi Ders Sayıları

Tablo 5: 2021-2022 Akademik Yılı Güz Dönemi Ders Sayıları		
Birim Adı	Açılan Ders Sayısı	Dersi Alan Toplam Öğrenci Sayısı
Sağlık Bilimleri Fakültesi	239	13335
Sağlık Bilimleri Enstitüsü	135	912
Toplam	374	14.247

2.5 Akademik ve İdari Personel Sayıları

2.5.1 Akademik Personel Sayıları

2.5.1.1 Akademik Personelin Birimlere Göre Dağılımı

2021-2022 Akademik yılı güz dönemi birim kadrosu bulunan akademik personel aşağıda yer alan tabloya girilerek sayısal dağılımı oluşturulacaktır. Akademik ve idari personel sayılarında İnsan Kaynakları Direktörlüğü ile mutabık kalınması gerekmektedir.

Tablo 6: Akademik Personelin Birimlere Göre Dağılımı

Birim Adı	Unvan	Akademik Personel Adı Soyadı	Çalışma Statüsü (Tam Zamanlı/DSÜ)
Beslenme ve Diyetetik	Prof. Dr.	Funda ELMACIOĞLU*	Tam Zamanlı/DSÜ (11. Haftadan sonra)
	Prof. Dr.	Hamit KÖKSEL	Tam Zamanlı
	Dr. Öğr. Üyesi	Yeter ÇELİK	Tam Zamanlı
	Dr. Öğr. Üyesi	Öykü GÖNÜL GEYİK	Tam Zamanlı
	Öğr. Gör.	Elif EMİROĞLU	Tam Zamanlı
	Arş. Gör.	Mutlu Tuçe ÜLKER	Tam Zamanlı
	Arş. Gör.	Sena ORUÇ	Tam Zamanlı
	Prof. Dr.	Halit Tanju BESLER	DSÜ
	Prof. Dr.	Aliye ÖZENOĞLU	DSÜ
	Prof. Dr.	Osman SAĞDIÇ	DSÜ
	Dr. Öğr. Üyesi	Ezgi SAKAR SCHOINAS	DSÜ
	Dr. Öğr. Üyesi	Yaman DURUSOY	DSÜ
	Öğr. Gör.	Sabiha KESKİN	DSÜ
Çocuk Gelişimi	Doç. Dr.	Hale Dere Çiftçi	Tam Zamanlı
	Dr. Öğr. Üyesi	Şebnem Gümüşçü	Tam Zamanlı
	Dr. Öğr. Üyesi	Doruk Gül	Tam zamanlı
	Araştırma Görevlisi	Buket Tan	Tam Zamanlı
	Araştırma Görevlisi	Merve Nur Akoğlu	Tam Zamanlı
	Prof. Dr.	Remziye Ceylan	DSÜ
	Dr. Öğr. Üyesi	Ayşe Tuğba Ceyhan	DSÜ
	Prof. Dr.	Şaziye Senem Başgül	DSÜ
	Dr. Öğr. Üyesi	Vedat Bayraktar	DSÜ
	Dr. Öğr. Üyesi	Ayşen Yenici	DSÜ
	Dr. Öğr. Görevlisi	Mehmet Akif Cihan	DSÜ

	Dr. Öğr. Üyesi	Burçin Ataseven	DSÜ
	Dr. Öğr. Üyesi	Tulüha Ayoğlu	DSÜ
	Doç. Dr.	Sevcan Yağan	DSÜ
	Dr. Öğr. Üyesi	Dudu Melek Er Sabuncuoğlu	DSÜ
	Doç. Dr.	Işıl İlknur Sert	DSÜ
	Dr. Öğr. Üyesi	Neslihan Kuloğlu Türker	DSÜ
	Dr. Öğr. Görevlisi	Aziz Zorlu	DSÜ
	Doç.Dr	Esra Özkan Uçar	DSÜ
	Dr. Öğr. Üyesi	Aynur Aydoğan	DSÜ
	Dr. Öğr. Görevlisi	Demet Gülaldı	DSÜ
Dil ve Konuşma Terapisi	Doç. Dr.	M. Müzeyyen Çiyiltepe	Tam Zamanlı
	Dr. Öğr. Üyesi	Serkan Bengisu	Tam Zamanlı
	Dr. Öğr. Üyesi	Özlem Öge Daşdöğen	Tam Zamanlı
	Öğr. Gör.	Ayşegül Yılmaz	Tam Zamanlı
	Öğr. Gör.	Ayşe Nur Koçak	Tam Zamanlı
	Arş. Gör.	Ezgi Apaydın	Tam Zamanlı
	Arş. Gör.	Melis Buse Altun	Tam Zamanlı
	Prof. Dr.	Erdoğan Kavlak	DSÜ
	Uzm. Dr.	Ece Gültekin	DSÜ
	Doç. Dr.	Mustafa Acar	DSÜ
		Berkay Arslan	DSÜ
		Doğan Balcı	DSÜ
	Prof. Dr.	Erdoğan Kavlak	DSÜ
	Doç. Dr.	Mustafa Acar	DSÜ
Ebelik	Prof. Dr.	Hasan Terzi	Tam Zamanlı
	Dr. Öğr. Üyesi	Refika Genç Koyucu	Tam Zamanlı
	Dr. Öğr. Üyesi	Tülay Kavlak	Tam Zamanlı
	Dr. Öğr. Üyesi	Meral Arısal	Tam Zamanlı
	Dr. Öğr. Üyesi	Ayşegül Şimşek	Tam Zamanlı
	Dr. Öğr. Üyesi	Neriman Güdücü	Tam Zamanlı
	Öğr. Gör.	Elham Sadeghi	Tam Zamanlı
	Arş. Gör.	Elif Balkan	Tam Zamanlı
	Arş. Gör.	Mustafa Kılavuz	Tam Zamanlı
	Arş. Gör.	Semiha Baykal	Tam Zamanlı
	Dr. Öğr. Üyesi	Zehra Aydın	DSÜ
	Öğr. Gör.	Hamiyet Kızıl	DSÜ
	Öğr. Gör.	Emel Gümüş	DSÜ
	Öğr. Gör. (Mentor)	Zehra Metin	DSÜ

	Öğr. Gör. (Mentor)	Mehtap Süleymanoğlu	DSÜ
	Öğr. Gör. (Mentor)	Eylem Kalyoncu	DSÜ
	Öğr. Gör. (Mentor)	Selma Alkaç	DSÜ
Fizyoterapi ve Rehabilitasyon (Türkçe)	Doç. Dr.	Gül Deniz Yılmaz Yelvar	Tam Zamanlı
	Dr. Öğr. Üyesi	Nurgül Dürüstkan Elbaşı	Tam Zamanlı
	Dr. Öğr. Üyesi	Berrak Varhan	Tam Zamanlı
	Dr. Öğr. Üyesi	Dilşad Özerkan	Tam Zamanlı
	Öğr. Gör.	Yunus Emre Tütüneken	Tam Zamanlı
	Öğr. Gör.	Kübra Kardeş	Tam Zamanlı
	Arş. Gör.	Burcu Işıkcı	Tam Zamanlı
	Prof. Dr.	Mustafa Sarısamam	DSÜ
Fizyoterapi ve Rehabilitasyon (İngilizce)	Prof.	Habibe Serap İnal	Tam Zamanlı
	Doç. Dr.	Yasemin Buran	Tam Zamanlı
	Dr. Öğr. Üyesi	Nalan Soydaş Engin	Tam Zamanlı
	Öğr. Gör.	Çiçek Günday	Tam Zamanlı
	Öğr. Gör.	Pınar Van Der Veer III	Tam Zamanlı
	Öğr. Gör.	Mohammed Bagher Isey Mohassel	Tam Zamanlı
	Arş. Gör.	Özge Ecem Şenel	Tam Zamanlı
	Prof. Dr.	Mustafa Sarısamam	DSÜ
	Öğr. Gör.	Zeynep Seyran	DSÜ
Hemşirelik (Türkçe)	Prof.Dr.	Besti Üstün	Tam Zamanlı
	Prof.Dr.	Süreyya Karaöz	Tam Zamanlı
	Doç. Dr.	Nurcan Uysal	Tam Zamanlı
	Doç. Dr.	Emine Türkmen	Tam Zamanlı
	Dr.Öğr.Üyesi	Sennur Kula Şahin	Tam Zamanlı
	Dr.Öğr.Üyesi	Tuğba Yeşilyurt Tetik	Tam Zamanlı
	Dr.Öğr.Üyesi	Selvinaz Albayrak	Tam Zamanlı
	Öğr. Gör.	Aydan Akkurt Yalçıntürk	Tam Zamanlı
	Arş.Gör.	Ruveyda Ölmez Yalazı	Tam Zamanlı
	Arş.Gör.	Selinay Aktaş Demir	Tam Zamanlı
	Arş.Gör.	Doğancan Vaizoğlu	Tam Zamanlı
	Prof. Dr.	Ergül Arslan	DSÜ
	Dr. Öğr. Üyesi	Bahire Ulus	DSÜ
	Prof. Dr.	Selda Seçginli	DSÜ
Prof. Dr.	Vesile Ünver	DSÜ	
Dr. Öğr. Üyesi	Zehra Aydın	DSÜ	
Hemşirelik (İngilizce)	Prof. Dr.	Neriman Akyolcu	Tam Zamanlı

	Doç. Dr.	Fatma Eker	Tam Zamanlı
	Dr. Öğr. Üyesi	Tuğba Pehlivan	Tam Zamanlı
	Öğr. Gör.	Esra Çalışkan	Tam Zamanlı
	Prof. Dr.	Sultan Ayaz Alkaya	DSÜ
	Doç. Dr.	Sevda Arslan	DSÜ
	Doç. Dr.	Arzu Kader Harmancı Seren	DSÜ
	Dr. Öğr. Üyesi	Zehra Aydın	DSÜ
	Dr. Öğr. Üyesi	Burçin Ataseven	DSÜ
Sosyal Hizmet	Prof. Dr.	İlhan TOMANBAY	Tam Zamanlı
	Dr. Öğr. Üyesi	Nevzat BİLGİN	Tam Zamanlı
	Dr. Öğr. Üyesi	Gülcan URHAN	Tam Zamanlı (25.11.2021 ayrıldı)
	Arş. Gör.	Sinem ARSLANKOÇ	Tam Zamanlı
	Arş. Gör.	İsmail NALBANTOĞLU	Tam Zamanlı
	Öğr. Gör.	Hatice Dilek Başer	DSÜ
	Doç. Dr.	Hatice Esra Özkan Uçar	DSÜ
	Öğr. Gör. Dr.	Aylin Yıldırım Aykurt	DSÜ
Odyoloji	Dr. Öğr. Üyesi	Ahmet CEYLAN	Tam Zamanlı
	Dr. Öğr. Üyesi	İbrahim YAĞCI	Tam Zamanlı
	Dr. Öğr. Üyesi	Akın ZENGİN	Tam Zamanlı
	Dr. Öğr. Üyesi	Mahmut Gökhan TEKER	Tam Zamanlı
	Öğr. Gör.	Mevlûde IŞIK	Tam Zamanlı
	Öğr. Gör.	Abidin KAYA	Tam Zamanlı
	Araş. Gör.	Nazmiye AKGÜN	Tam Zamanlı
Toplam			

2.5.1.2 Akademik Personelin Unvanlarına Göre Dağılımı

Tablo 7: Tam Zamanlı Akademik Personel Sayısı Özet Tablosu

Birim Adı	Prof. Dr.	Doç. Dr.	Dr. Öğr. Üyesi	Öğr. Gör.	Arş. Gör.	Toplam
Beslenme ve Diyetetik	2	-	2	1	2	7
Çocuk Gelişimi	-	1	2	-	2	5
Dil ve Konuşma Terapisi	-	1	2	2	2	7
Ebelik	1	-	5	1	3	10

Fizyoterapi ve Rehabilitasyon (Türkçe)	-	1	3	2	1	7
Fizyoterapi ve Rehabilitasyon (İngilizce)	1	1	1	3	1	7
Hemşirelik (Türkçe)	2	2	3	1	3	11
Hemşirelik (İngilizce)	1	1	1	1	-	4
Sosyal Hizmet	1	-	2	-	2	5
Odyoloji	-	-	4	2	1	7
Toplam	8	7	25	13	17	70

2.5.1.3 Yabancı Uyruklu Akademik Personel Sayıları

2021 yılında tam zamanlı veya 1 aydan daha uzun süreli Üniversitemizde görev alan akademik personele ilişkin veriler aşağıdaki tabloya girilecektir.

Tablo 8: Yabancı Uyruklu Akademik Personel Sayıları

Birim Adı	Unvan	Geldiği Ülke
Ebelik	Öğr. Gör.	İran
Fizyoterapi ve Rehabilitasyon (İngilizce)	Öğr. Gör.	İran
Toplam		

2.5.1.4 Akademik Personelin Cinsiyet Dağılımı

2021 yılında tam zamanlı görev alan akademik personelin cinsiyet dağılımına ilişkin veriler aşağıdaki tabloya girilecektir.

Tablo 9: 2021 Yılı Tam Zamanlı Akademik Personelin Cinsiyete Göre Dağılımı

Unvanı	Kadın Sayısı	Erkek Sayısı	Toplam Sayı	Kadın Oranı(%)
Prof. Dr.	5	3	8	62,5
Doç. Dr.	7	0	7	100
Dr. Öğr. Üyesi	22	3	25	88
Öğr. Gör.	10	3	13	76,92
Arş. Gör.	14	3	17	82,35
Toplam	58	12	70	82,85

2.5.2 İdari Personel Sayıları

2.5.1.1 İdari Personelin Birimlere Göre Dağılımı

2021 yılında birimlerde görev alan idari personel sayısı aşağıdaki tabloya girilecektir.

Tablo 10: 2021 Yılı İdari Personelin Birimlere Göre Dağılımı		
Birim Adı	Unvan	İdari Personel Sayısı
Sağlık Bilimleri Fakültesi Dekanlığı	Fakülte Sekreteri	1
Toplam		

2.5.1.2 İdari Personelin Cinsiyet Dağılımı

2021 yılında birimlerde görev alan tam zamanlı idari personelin kadın-erkek dağılımı aşağıdaki tabloya girilecektir.

Tablo 11: 2021 Yılı İdari Personelin Cinsiyet Dağılımı			
Kadın Sayısı	Erkek Sayısı	Toplam Sayı	Kadın Oranı(%)
1	0	1	100

2.6 Öğrenci Bilgileri

2.6.1. Öğrenci Sayıları

Ders kaydı olan öğrenci sayıları esas alınması gerekmektedir. Aşağıdaki tablo Fakülte ve Meslek Yüksekokulları tarafından doldurulacaktır.

Tablo 12: 2020-2021 Akademik Yılı Bahar Dönemi							
Programın Adı (Ön Lisans/Lisans Programı)	1. Sınıf	2. Sınıf	3. Sınıf	4. Sınıf	5. Sınıf	6. Sınıf	Genel Toplam
Beslenme ve Diyetetik	49	44	71	84	-	-	248
Çocuk Gelişimi	56	44	67	64	-	-	231
Dil ve Konuşma Terapisi	71	65	44	32	-	-	212
Ebelik	80	91	89	56	-	-	316
Fizyoterapi ve Rehabilitasyon (Türkçe)	71	66	74	75	-	-	286
Fizyoterapi ve Rehabilitasyon (İngilizce)	59	45	1	-	-	-	105
Hemşirelik (Türkçe)	87	85	85	58	-	-	315

Hemşirelik (İngilizce)	40	33	17	2	-	-	92
Sosyal Hizmet	32	24	35	30			121
Toplam	545	497	483	401			1926

Tablo 13: 2021-2022 Akademik Yılı Güz Dönemi

Programın Adı (Ön Lisans/Lisans Programı)	1. Sınıf	2. Sınıf	3. Sınıf	4. Sınıf	5. Sınıf	6. Sınıf	Genel Toplam
Beslenme ve Diyetetik	61	54	43	84	-	-	242
Çocuk Gelişimi	13	58	43	67	-	-	181
Dil ve Konuşma Terapisi	41	65	63	47	-	-	216
Ebelik	51	68	88	88	-	-	295
Fizyoterapi ve Rehabilitasyon (Türkçe)	24	69	61	77	-	-	231
Fizyoterapi ve Rehabilitasyon (İngilizce)	66	54	45	1	-	-	166
Hemşirelik (Türkçe)	94	86	84	77	-	-	341
Hemşirelik (İngilizce)	40	33	17	2	-	-	92
Sosyal Hizmet	5	32	22	34	-	-	93
Odyoloji	6	-	-	-	-	-	6
Toplam	401	519	466	477			1863

Ders kaydı olan öğrenci sayıları esas alınması gerekmektedir. Aşağıdaki tablo **Enstitüler** tarafından doldurulacaktır.

Tablo 14: 2021 Yılı Bahar/Güz Dönemi Lisansüstü Öğrenci Sayıları

Programın Adı	2020-2021 Akademik Yılı Bahar Dönemi			2021-2022 Akademik Yılı Güz Dönemi				
	Yüksek Lisans		Doktora	Toplam	Yüksek Lisans		Doktora	Toplam
	Tezli	Tezsiz			Tezli	Tezsiz		
Toplam								

Ders kaydı olan öğrenci sayıları esas alınması gerekmektedir. Aşağıdaki tablo **Yabancı Diller Bölümü** tarafından doldurulacaktır.

Tablo 15: 2021 Yılı Bahar/Güz Dönemi Hazırlık Öğrenci Sayıları

Program Adı (Önlisans/ Lisans Programı Adı)	2020-2021 Akademik Yılı Bahar Dönemi	2021-2022 Akademik Yılı Güz Bahar Dönemi

Toplam		
Lisansüstü Programları		
Toplam		

2.6.2. Cinsiyetlerine Göre Öğrenci Sayıları

2.6.1’de yer alan sayılar esas alınarak hazırlanmalıdır.

Tablo 16: Cinsiyete Göre Öğrenci Sayıları

Programın Adı (Önlisans/ Lisans / Lisansüstü Programı Adı)	2020-2021 Akademik Yılı Bahar Dönemi			2021-2022 Akademik Yılı Güz Dönemi			Toplam		Genel Toplam
	Erkek	Kadın	Toplam	Erkek	Kadın	Toplam	Erkek	Kadın	
Beslenme ve Diyetetik	16	234	250	22	222	244	38	456	494
Çocuk Gelişimi	3	228	231	3	179	182	6	407	413
Dil ve Konuşma Terapisi	45	168	213	45	171	216	90	339	429
Ebelik	0	316	316	0	295	295	0	611	611
Fizyoterapi ve Rehabilitasyon (Türkçe)	92	197	289	80	152	232	172	349	521
Fizyoterapi ve Rehabilitasyon (İngilizce)	64	96	160	81	118	199	145	214	359
Hemşirelik (Türkçe)	61	255	316	64	278	342	125	533	658
Hemşirelik (İngilizce)	79	29	108	92	29	121	171	58	229
Sosyal Hizmet	22	100	122	14	79	93	36	179	215
Odyoloji	-	-	-	0	6	6	0	6	6
Toplam	382	1623	2005	401	1529	1930	783	3152	3935

2.6.3. Yabancı Uyruklu Öğrenci Sayıları

Tablo 17: 2021 Yılı Yabancı Uyruklu Öğrenci Sayıları

Programın Adı (Önlisans/ Lisans / Lisansüstü Programı Adı)	2020-2021 Akademik Yılı Bahar Dönemi		2021-2022 Akademik Yılı Güz Dönemi		Genel Toplam
	Geldiği Ülke	Toplam	Geldiği Ülke	Toplam	
Beslenme ve Diyetetik	Afganistan	1	Afganistan	1	2
Beslenme ve Diyetetik	Almanya	3	Almanya	3	6
Beslenme ve Diyetetik	Azerbaycan	3	Azerbaycan	3	6
Beslenme ve Diyetetik	Bosna-Hersek	1	Bosna-Hersek	1	2
Beslenme ve Diyetetik	Bulgaristan	2	Bulgaristan	2	4

Beslenme ve Diyetetik	İran	2	İngiltere/Birleşik Krallık	1	3
Beslenme ve Diyetetik	Makedonya	1	İran	2	3
Beslenme ve Diyetetik	Sırbistan	4	Karadağ	1	5
Beslenme ve Diyetetik	Suriye	4	Makedonya	1	5
Beslenme ve Diyetetik	Türkmenistan	1	Sırbistan	4	5
Beslenme ve Diyetetik	Yunanistan	1	Suriye	3	4
Beslenme ve Diyetetik			Türkiye	1	1
Beslenme ve Diyetetik			Türkmenistan	1	1
Beslenme ve Diyetetik			Yunanistan	1	1
Çocuk Gelişimi	Almanya	1	Almanya	1	2
Çocuk Gelişimi	Mısır	1	Mısır	1	2
Çocuk Gelişimi	Suriye	1	Suriye	1	2
Ebelik	Afganistan	5	Afganistan	6	11
Ebelik	Azerbaycan	3	Azerbaycan	2	5
Ebelik	Bulgaristan	2	Bulgaristan	3	5
Ebelik	Çin	2	Çin	1	3
Ebelik	İran	2	İran	1	3
Ebelik	Somali	1	Somali	1	2
Ebelik	Türkmenistan	18	Türkmenistan	15	33
Ebelik	Özbekistan	2	Tunus	1	3
Ebelik	Yemen	1	Yemen	1	2
Fizyoterapi ve Rehabilitasyon (Türkçe)	Afganistan	1	Afganistan	1	2
Fizyoterapi ve Rehabilitasyon (Türkçe)	Bulgaristan	4	Bulgaristan	4	8
Fizyoterapi ve Rehabilitasyon (Türkçe)	Cezayir	1	Çin	1	2
Fizyoterapi ve Rehabilitasyon (Türkçe)	Çin	1	Irak	1	2
Fizyoterapi ve Rehabilitasyon (Türkçe)	Irak	1	İran	15	16
Fizyoterapi ve Rehabilitasyon (Türkçe)	İran	23	İtalya	1	24
Fizyoterapi ve Rehabilitasyon (Türkçe)	İtalya	1	Makedonya	1	2
Fizyoterapi ve Rehabilitasyon (Türkçe)	Makedonya	1	Rusya	1	2
Fizyoterapi ve Rehabilitasyon (Türkçe)	Rusya	1	Suriye	4	5
Fizyoterapi ve Rehabilitasyon (İngilizce)	Cezayir	3	A.B.D.	1	4
Fizyoterapi ve Rehabilitasyon (İngilizce)	Fas	2	Cezayir	3	8

Fizyoterapi ve Rehabilitasyon (İngilizce)	Filistin	4	Etiyopya	1	5
Fizyoterapi ve Rehabilitasyon (İngilizce)	Irak	5	Fas	2	7
Fizyoterapi ve Rehabilitasyon (İngilizce)	İran	6	Filistin	12	18
Fizyoterapi ve Rehabilitasyon (İngilizce)	İsrail	1	Fransa	1	2
Fizyoterapi ve Rehabilitasyon (İngilizce)	Libya	1	Irak	4	5
Fizyoterapi ve Rehabilitasyon (İngilizce)	Lübnan	4	İran	8	12
Fizyoterapi ve Rehabilitasyon (İngilizce)	Mısır	42	İrlanda	1	43
Fizyoterapi ve Rehabilitasyon (İngilizce)	Rusya	1	İsrail	1	2
Fizyoterapi ve Rehabilitasyon (İngilizce)	Somali	2	Libya	1	3
Fizyoterapi ve Rehabilitasyon (İngilizce)	Sudan	1	Lübnan	6	7
Fizyoterapi ve Rehabilitasyon (İngilizce)	Suriye	13	Mısır	49	62
Fizyoterapi ve Rehabilitasyon (İngilizce)	Suudi Arabistan	1	Nijerya	2	3
Fizyoterapi ve Rehabilitasyon (İngilizce)	Tanzanya	1	Rusya	1	2
Fizyoterapi ve Rehabilitasyon (İngilizce)	Türkmenistan	1	Suriye	18	19
Fizyoterapi ve Rehabilitasyon (İngilizce)	Urdun	5	Suudi Arabistan	1	6
Fizyoterapi ve Rehabilitasyon (İngilizce)	Yemen	2	Tanzanya	1	3
Fizyoterapi ve Rehabilitasyon (İngilizce)			Türkiye	3	3
Fizyoterapi ve Rehabilitasyon (İngilizce)			Türkmenistan	1	1
Fizyoterapi ve Rehabilitasyon (İngilizce)			Urdun	5	5
Hemşirelik (Türkçe)	Afganistan	1	Azerbaycan	1	2
Hemşirelik (Türkçe)	Azerbaycan	1	Bulgaristan	2	3
Hemşirelik (Türkçe)	Bulgaristan	1	İran	1	2
Hemşirelik (Türkçe)	İsrail	2	İsrail	1	3
Hemşirelik (Türkçe)	Özbekistan	1	Özbekistan	1	2
Hemşirelik (İngilizce)	Birleşik Arap Emirlikleri	1	Birleşik Arap Emirlikleri	1	2
Hemşirelik (İngilizce)	Eritre	2	Eritre	1	3
Hemşirelik (İngilizce)	Gana	1	Fas	1	2
Hemşirelik (İngilizce)	Irak	1	Gana	1	2

Hemşirelik (İngilizce)	İngiltere/Birleşik Krallık	1	İngiltere/Birleşik Krallık	1	2
Hemşirelik (İngilizce)	İsrail	3	İsrail	6	9
Hemşirelik (İngilizce)	İsveç	1	Kenya	3	4
Hemşirelik (İngilizce)	Kenya	1	Lübnan	3	4
Hemşirelik (İngilizce)	Lübnan	4	Mısır	2	6
Hemşirelik (İngilizce)	Mısır	3	Moritanya	1	4
Hemşirelik (İngilizce)	Moritanya	1	Nijerya	3	4
Hemşirelik (İngilizce)	Nijerya	2	Ruanda	1	3
Hemşirelik (İngilizce)	Sri Lanka	1	Sudan	1	2
Hemşirelik (İngilizce)	Suudi Arabistan.	1	Suriye	2	3
Hemşirelik (İngilizce)	Svaziland	1	Svaziland	1	2
Hemşirelik (İngilizce)	Uganda	1	Tunus	1	2
Hemşirelik (İngilizce)	Urdun	1	Urdun	1	2
Hemşirelik (İngilizce)	Yemen	6	Yemen	5	11
Sosyal Hizmet	Türkmenistan	1	Türkmenistan	1	2
		238		261	499

2.6.4. Çift Anadal ve Yandal yapan Öğrenci Sayıları

Tablo 18: 2021 Yılı Çift Anadal ve Yandal Yapan Öğrenci Sayısı

Programın Adı (Ön Lisans/Lisans Programı)	2020-2021 Eğitim Öğretim Yılı Bahar Dönemi			2021-2022 Eğitim Öğretim Yılı Güz Dönemi		
	Çift Anadal Programına Katılan Öğrenci Sayısı	Yandal Programına Katılan Öğrenci Sayısı	Toplam	Çift Anadal Programına Katılan Öğrenci Sayısı	Yandal Programına Katılan Öğrenci Sayısı	Toplam
Beslenme ve Diyetetik	15	5	20	31	9	40
Çocuk Gelişimi	8	8	16	11	9	20
Dil ve Konuşma Terapisi	14	9	23	21	9	30
Ebelik	11	5	16	16	8	24
Fizyoterapi ve Rehabilitasyon (Türkçe)	7	0	7	7	0	7
Fizyoterapi ve Rehabilitasyon (İngilizce)	4	0	4	4	2	6
Hemşirelik (Türkçe)	0	10	10	0	14	14
Hemşirelik (İngilizce)	0	3	3	2	2	4

Sosyal Hizmet	2	5	7	3	4	7
Genel Toplam	79	38	130	128	60	188

2.6.5. Erasmus, İkili Değişim Programları ve Özel Öğrenci Olarak Gelen ve Giden Öğrenci Sayıları

Tablo 19: 2021 Yılı Gelen Öğrenci Sayısı

Programın Adı (Ön Lisans/ Lisans / Lisansüstü Programı Adı)	2020-2021 Akademik Yılı Bahar Dönemi				2021-2022 Akademik Yılı Güz Dönemi			
	*Özel Öğrenci Sayısı	Erasmus Öğrenci Sayısı	*Değişim Öğrenci Sayısı	Toplam	*Özel Öğrenci Sayısı	Erasmus Öğrenci Sayısı	*Değişim Öğrenci Sayısı	Toplam
Beslenme ve Diyetetik	-	-	-	0	-	1	-	1
Fizyoterapi ve Rehabilitasyon (İngilizce)	-	-	8	8	-	-	-	-
Toplam				8				1

*Erasmus dışında gelen diğer öğrenci sayısı

Tablo 20: 2021 Yılı Giden Öğrenci Sayısı

Programın Adı (Ön Lisans/ Lisans / Lisansüstü Programı Adı)	2020-2021 Akademik Yılı Bahar Dönemi				2021-2022 Akademik Yılı Güz Yarı Yılı			
	*Özel Öğrenci Sayısı	Erasmus Öğrenci Sayısı	*Değişim Öğrenci Sayısı	Toplam	*Özel Öğrenci Sayısı	Erasmus Öğrenci Sayısı	*Değişim Öğrenci Sayısı	Toplam
Toplam								

*Erasmus dışında giden diğer öğrenciler

2.6.6. Mezun Öğrenci Sayıları

2021 yılı içinde mezun olan öğrenciler baz alınacaktır.

Tablo 21: 2021 Yılı Mezun Olan Öğrenci Sayısı

Programın Adı (Ön Lisans/Lisans/Lisansüstü Programı)	Mezun Olan Öğrenci Sayısı		Yüksek Onur Derecesi Alan Öğrenci Sayısı		Onur Derecesi Alan Öğrenci Sayısı	
	Kadın	Erkek	Kadın	Erkek	Kadın	Erkek
Beslenme ve Diyetetik	64	3	11	0	18	1

Çocuk Gelişimi	63	1	8	0	42	0
Dil ve Konuşma Terapisi	20	9	8	2	11	6
Ebelik	54	0	16	0	34	0
Fizyoterapi ve Rehabilitasyon (Türkçe)	56	19	5	0	29	4
Hemşirelik (Türkçe)	54	12	13	1	25	8
Sosyal Hizmet	23	8	4	0	14	3
Toplam	334	52	57	3	173	22

2.6.7. Yandal Mezun Öğrenci Sayıları

Tablo 22: 2021 Yılı Yandal Programından Mezun Olan Öğrenci Sayısı						
Programın Adı (Ön Lisans/Lisans)	Yandal Mezun Olan Öğrenci Sayısı		Yandal Yüksek Onur Derecesi Alan Öğrenci Sayısı		Yandal Onur Derecesi Alan Öğrenci Sayısı	
	Kadın	Erkek	Kadın	Erkek	Kadın	Erkek
Dil ve Konuşma Terapisi (Yandal)	1					
Hemşirelik (Yandal) Acil Yardım	3					
Sosyal Hizmet	2					
Toplam	6					

2.7 Kontenjan ve Kayıtlar

2.7.1. YKS Doluluk ve Başarı Sıralamaları

2021 YKS ek kontenjan kayıtları sonrası doluluk oranları baz alınmalıdır.

Tablo 23: 2021 Yılı YKS Doluluk ve Başarı Sıralamaları

Programın Adı	Puan Türü	YKS Kontenjan	Yerleşen Öğrenci Sayısı	Kayıt Olan Öğrenci Sayısı	Tavan Puan	Tavan Sıralama	Taban Puan	Taban Sıralama	Doluluk Oranı (%)
Beslenme ve Diyetetik (Burslu)	SAY	9	9	9	365,08042	75627	342,077	101348	%100,00
Beslenme ve Diyetetik (%50 İndirimli)	SAY	51	35	46	280,32259	204302	208,3249	388440	%90,20
Çocuk Gelişimi (Burslu)	EA	9	9	9	293,37431	172.003	277,67669	231.022	%100
Çocuk Gelişimi (%50 İndirimli)	EA	51	5	5	260,00181	318.795	220,23718	571.589	%9.80

Dil ve Konuşma Terapisi (Burslu)	SAY	11	11	11	386,44822	55001	344,02564	98994	%100,00
Dil ve Konuşma Terapisi (%50 İndirimli)	SAY	59	23	29	327,26327	120230	241,96275	322503	%49,15
Ebelik (Burslu)	SAY	12	12	18	297,78506	167716	282,11738	200248	%100
Ebelik (%50 İndirimli)	SAY	68	18	37	253,77481	278907	209,28165	388112	%54,41
Fizyoterapi ve Rehabilitasyon (Burslu)	SAY	10	10	10	345,01056	97837	289,41736	184244	100%
Fizyoterapi ve Rehabilitasyon (%50 İndirimli)	SAY	60	5	6	243,98395	314543	219,70352	384457	10%
Fizyoterapi ve Rehabilitasyon (İngilizce) (Burslu)	SAY	6	6	6	333,26569	112176	305,15431	154390	100%
Fizyoterapi ve Rehabilitasyon (İngilizce) (%50 İndirimli)	SAY	34	3	3	238,73251	335927	224,78801	380455	8,82%
Hemşirelik (Burslu)	SAY	14	14	14	337,28587	107149	320,5797	129687	%100,00
Hemşirelik (%50 İndirimli)	SAY	76	76	76	308,49445	148623	231,27761	365907	%100,00
Hemşirelik (İngilizce) (Burslu)	SAY	6	6	6	344,12786	98881	320,37291	130003	%100,00
Hemşirelik (İngilizce) (%50 İndirimli)	SAY	34	9	13	246,7295	304124	223,94178	381409	%38,24
Sosyal Hizmet (Burslu)	EA	6	6	5	285,3522	200246	265,45555	289004	%83,33
Sosyal Hizmet (%50 İndirimli)	EA	38	0	0	0	0	0	0	%0
Odyoloji (Burslu)	SAY	6	6	6	286,91660	189.474	248,93384	296.065	%100
Odyoloji (%50 İndirimli)	SAY	34	0	0	0	0	0	0	%0
		594	263	303	-	-	-	-	-

2.7.1. Yatay Geçiş ile Gelen ve Giden Öğrenci Sayıları

Tablo 24: 2021 Yılı Yatay Geçiş İle Gelen Öğrenci Sayıları

2020-2021 Akademik Yılı Bahar Dönemi	2021-2022 Akademik Yılı Güz Dönemi
--------------------------------------	------------------------------------

Programın Adı (Ön Lisans / Lisans Programı)	Gelen Öğrenci Sayısı	Giden Öğrenci Sayısı	Programın Adı (Ön Lisans / Lisans Programı)	Gelen Öğrenci Sayısı	Giden Öğrenci Sayısı
Beslenme ve Diyetetik	0	0	Beslenme ve Diyetetik	2	2
Çocuk Gelişimi	0	0	Çocuk Gelişimi	0	1
Dil ve Konuşma Terapisi	1	0	Dil ve Konuşma Terapisi	1	9
Ebelik	0	1	Ebelik	0	9
Fizyoterapi ve Rehabilitasyon (Türkçe)	3	0	Fizyoterapi ve Rehabilitasyon	0	3
Fizyoterapi ve Rehabilitasyon (İngilizce)	0	1	Fizyoterapi ve Rehabilitasyon (İngilizce)	0	1
Hemşirelik (Türkçe)	1	1	Hemşirelik (Türkçe)	5	5
Hemşirelik İngilizce	0	4	Hemşirelik İngilizce	0	4
Sosyal Hizmet	0	0	Sosyal Hizmet	0	2
Toplam	5	7		3	36

2.7.2. Dikey Geçiş ile Gelen ve Giden Öğrenci Sayıları

Tablo 25: 2021 Yılı Dikey Geçiş İle Gelen ve Giden Öğrenci Sayıları

2020-2021 Akademik Yılı Bahar Dönemi			2021-2022 Akademik Yılı Güz Dönemi		
Programın Adı (Ön Lisans / Lisans Programı)	Gelen Öğrenci Sayısı	Giden Öğrenci Sayısı	Programın Adı (Ön Lisans / Lisans Programı)	Gelen Öğrenci Sayısı	Giden Öğrenci Sayısı
Beslenme ve Diyetetik	6		Beslenme ve Diyetetik	5	
Çocuk Gelişimi	7		Çocuk Gelişimi	5	
Fizyoterapi ve Rehabilitasyon (Türkçe)	6		Fizyoterapi ve Rehabilitasyon	5	
Fizyoterapi ve Rehabilitasyon (İngilizce)			Fizyoterapi ve Rehabilitasyon (İngilizce)	3	
			Hemşirelik (Türkçe)	4	
			Hemşirelik (İngilizce)	4	
Sosyal Hizmet	4		Sosyal Hizmet	3	
Toplam	23			29	

2.8 Anket Değerlendirmeleri

2021 Yılı üniversite genelinde ve birimler tarafından yapılan anket çalışmalarının değerlendirme sonuçları eklenecektir.

3. Araştırma ve Geliştirme Faaliyetleri

3.1 Yayınlar İndeks Türüne Göre (01 Ocak-31 Aralık 2021)

Tablo 26: 2021 Yılı Yayınlar İndeks Türüne Göre

İletilmiş olan Excell tablosunun doldurulması gerekmektedir.

Koyucu, Refika Genc; Karaca, Pelin Palas. (Q2). The Covid 19 outbreak: Maternal Mental Health and Associated Factors. (Article). MIDWIFERY, 99. Doi: 10.1016/j.midw.2021.103013 WOS:000668348200006

Koyucu, Refika G.; Ozcan, Tugba. (Q4). Effect of intrapartum vitamin D levels on labor pain. (Article); Early Access. JOURNAL OF OBSTETRICS AND GYNAECOLOGY RESEARCH. Doi:10.1111/jog.14960 WOS:000683169600001

Dinc Kaya, Husniye; Yilmaz, Tulay; Gunaydin, Sevil; Calimli, Emine Nur; Sadeghi, Elham Sadeghi. (Q4). Sexual myths during pregnancy: a comparative study. (Article); Early Access. JOURNAL OF OBSTETRICS AND GYNAECOLOGY . doi: 10.1080/01443615.2021.1931826 WOS:000684402200001

3.2 Diğer Yayın Türüne Göre (01 Ocak-31 Aralık 2021)

İNME SONRASI ORTAYA ÇIKAN YUTMA BOZUKLUKLARINDA GELENEKSEL YUTMA TERAPİLERİ, NÖROMÜSKÜLER ELEKTRİK STİMÜLASYONU (NMES) VE TRANSKRANİYAL DOĞRU AKIM UYARIMI (tDCS) TEDAVİSİNİN ETKİLİLİĞİNİN KARŞILAŞTIRILMALI OLARAK DEĞERLENDİRİLMESİ (Kabul Tarihi: 03.06.2021).

Koçak, Ayşe Nur. Kekemeliği olan yetişkinlerin iletişim durumlarına ilişkin duygusal tepkileri ve bu tepkilerin duygu düzenleme ile ilişkisi, Yüksek Lisans Tezi, Üsküdar Üniversitesi, 2021. (Kabul Tarihi 14.06.2021)

3.2.1. Tablo 27: 2021 Kitap/Kitap Bölümü Yazarlığı/Kitap Editörlüğü

Temel Laringoloji Kitabı – “Ses Terapisi Bölümü”. Editör: Doç. Dr. Ziya Saltürk (Hazırlanıyor).

Oge-Dasdogen, O. (2021) Perspectives on Stuttering in Turkey. In St. Louis, O. K.(Ed.) of book, *Living with stuttering: Stories, Resources, Basics, Hope*.(2nd ed.) (pp.235-239) Populore Publishing Company.

Kitap Bölüm Yazarlığı: Her Yönüyle Larengoloji kitabında Aletsel Olmayan Yutma değerlendirmesi bölümü

Kitap Bölüm Yazarlığı: Bedensel Yetersizliği ve Süreğen Sağlık Sorunu Olan Öğrencilerin Öğretmenlerine Yönelik Mesleki Gelişim Eğitimi kitabında 5. BÖLÜM yazarlığı: Bedensel Yetersizliği Olan Öğrencilerde Beslenme Bozukluğu ve Yutma Güçlüğü'nün Yönetilmesi (MEB Yayınları)

- Genç Koyucu R.** (2021). Gebelikte Mikrobeyinler ve Gıda Takviyeleri. Fatma Deniz Sayiner (Ed.). Ebelikte Güncel Çalışmalar (içinde). S.49-72. İstanbul: Akademisyen Kitabevi. ISBN:9786257401555
- Genç Koyucu R.** (2021). Gebelik ve Mikrobiyom. Fatma Deniz Sayiner (Ed.). Ebelikte Güncel Çalışmalar (içinde). S. 29-47. İstanbul: Akademisyen Kitabevi. ISBN:9786257401555
- Genç Koyucu R.** (2021). Kontrasepsiyon. Nevin Hotun Şahin (Ed.). Güncel Jinekoloji Hemşireliği (içinde). S. 41-64. İstanbul: Akademisyen Kitabevi. ISBN:978-605-258-917-5
- Genç Koyucu R.** (2021). Benign Jinekolojik Tümörler. Nevin Hotun Şahin (Ed.). Güncel Jinekoloji Hemşireliği (içinde). S. 163-185. İstanbul: Akademisyen Kitabevi. ISBN:978-605-258-917-5
- Genç Koyucu R.** (2021). Doğumun pelvik tabana etkisi. Demirci N, editör. Ürojinekoloji Hemşireliğine Güncel Bakış. 1. Baskı. Ankara: Türkiye Klinikleri; 2021. p.1-9.
- Şimşek A.** (2021). Pediatri Hemşireliği Vaka Temelli Yaklaşım, Bölüm Adı: İmmun Fonksiyondaki Değişiklikler. İstanbul Tıp Kitabevi, Editör: Özlem Avcı, Basım Sayısı:1, Sayfa Sayısı 751, ISBN:978-625-7291-77-4, Türkçe
- Şimşek A.** (2021). Covid-19 ve Sağlık Araştırmaları 2, Bölüm Adı: (Covid-19 Pandemisinin Etkilerinin Çocuklarda Resim Çizme Yöntemiyle Belirlenmesi). Efe Akademi Yayınevi, Editör: Ekicibaşı Mehmet Erkan, Basım Sayısı:1, Sayfa Sayısı 332, ISBN:978-625-7601-77-1, Türkçe
- Güdücü N, Özcan N.** (2021). Anne Beyni. Neslihan Özcan (Ed.). Türkiye Klinikleri - Gebelik ve Lohusalık Dönemi Ruh Sağlığı (içinde) s. 66-72. ISBN:978-625-401-237-2
- Güdücü N.** (2021). Kontraseptif Aşılar. Ayşe Çal ve Zeynep Ölçer (Eds.). Doğurganlığın Düzenlenmesi. (içinde) s. 121-137. Vize Basın Yayın Eğitim Öğretim İmalat Paz. San. Tic. Ltd. Şti. ISBN:978-625-7103-37-4.
- Akyolcu N, Kula Şahin S.** Organ Naklinin Tarihsel Gelişimi. Özbaş A, editör. Organ Nakilleri ve Hemşirelik Bakımı. 1. Baskı. Ankara: Türkiye Klinikleri; 2021. p.1-5.
- S.Sahin.** Hemşire Bakış Açısıyla Yutma Bozukluğu Olan Hastanın Bakımı (Edi: Çiyitepe M, Yılmaz A). Pediatriyen Geriatriye Yutma Bozuklukları. TYM Yayıncılık, 2021 405-413.
- S.Sahin.** İmmünoşpresif İlaç Terapisi ve Bakım. Komorbite ve Cerrahi Hastalıklarda Bakım. Basımda
- Ölmez Yalazı, R.** Oral Bakımda Hemşirenin Rollerini (Edi: Çiyitepe M, Yılmaz A). Pediatriyen Geriatriye Yutma Bozuklukları. TYM Yayıncılık, 2021 405-413
- Tetik T. Y.** Kriz Yönetimi. Hemşirelikte Yönetim. (2021). 978-605-70925-1-0.
- Türkmen E.** Çatışma Yönetimi. Hemşirelikte Yönetim. (2021). 978-605-70925-1-0.
- Türkmen E.** Hemşire İnsan Gücünün Planlanması. Hemşirelikte Yönetim. (2021). 978-605-70925-1-0
- Türkmen E.** Hemşirelik Bakım Sunum Yöntemleri. Hemşirelikte Yönetim. (2021). 978-605-70925-1-0
- Türkmen E.** (Eds.). Hemşirelikte Yönetim. (2021). 978-605-70925-1-0.
- Türkmen E.** (Eds.). Hemşirelikte Yönetim Dersi Öğrenci Uygulama Kılavuzu. (2021).
- Üstün B.** (Ed)., DemirS (Ed)., Hemşirelikte İletişim, (2021), ISBN: 978-605-82106-2-2.Baskı

3.2.2. Tablo 28: 2021 Makale Yayınları

Dere Çiftçi, H., Ceylan, R., & Gök Çolak, F. (2021). The Relationship Between Preschool Children u2019s Social Competence Skills and Their Ability to Communicate With Their Mothers. *Participatory Educational Research*, 8(2), 435–459.

Dere Çiftçi, H. (2021). Kütüphanelerde Çocuk Eğitiminin Desteklemeye Yönelik Eğitiminin İncelenmesi: Kütüphaneciler ve Annenin Uygulama Görüşleri. *Bilgi Dünyası*, 1-34.

Koçak, A. N., & Aydın, N. Çocukluk Çağı Konuşma Apraksisinde Uygulanan Terapi Yöntemleri. *Dil Konuşma ve Yutma Araştırmaları Dergisi*, 3(2), 218-240.

Türkan, A. F., & Koçak, A. N. Dil ve Konuşma Terapisi Alanında Tele Terapi Hizmeti Alan Bireylerin Memnuniyetlerinin İncelenmesi. *Dil Konuşma ve Yutma Araştırmaları Dergisi*, 4(2), 192-219.

Umay, E., Eyigor, S., Ertekin, C. (...), Bengisu, S.. Best Practice Recommendations for Stroke Patients with Dysphagia: A Delphi-Based Consensus Study of Experts in Turkey-Part I: Management, Diagnosis, and Follow-up. *Dysphagia*, Volume 36, Issue 2, March 2021.

Umay, E., Eyigor, S., (...), Bengisu, S.. "Best Practice Recommendations for Geriatric Dysphagia Management with 5 Ws and 1H from Experts in Turkey"- European Geriatric Medicine (Yayınlanması bekleniyor)

Bengisu, S, Ayyıldız A.:(2020) "Gastroenteroloji Bölüm Hekimleri ve PEG Tüpü Takılmış Hasta Yakınlarının Dil ve Konuşma Terapistlerinin Yutma Bozukluğundaki Rolüne İlişkin Farkındalığının Belirlenmesi" *Dil Konuşma ve Yutma Araştırmaları Dergisi (DKYAD)*, Eylül 2020 Cilt: 3 Sayı:3 Sayfa: 175-179

Bengisu, S, Gündüz. İ.:(2020) "Tek Taraflı Ses Teli Paralizisi Olan Hastalarda Aspirasyon-Penetrasyon Varlığının Değerlendirilmesi " *Dil Konuşma ve Yutma Araştırmaları Dergisi (DKYAD)*, Nisan 2020 Cilt: 3 Sayı:1 Sayfa: 91-108

Bengisu, S, Turan. Z.:(2020) "Baş Boyun Kanseri Cerrahisi Uygulanmış Hastalarda Yutma Terapisinin Yutma Bozukluğu Şiddeti ve Yaşam Kalitesine Etkisinin Belirlenmesi " *Dil Konuşma ve Yutma Araştırmaları Dergisi (DKYAD)*, Nisan 2020 Cilt: 2 Sayı:3 Sayfa: 300-314.

Genç Koyucu R. (2021). Effect of intrapartum vitamin D levels on labor pain. *Journal of Obstetrics and Gynaecology Research*, doi: [10.1111/jog.14960](https://doi.org/10.1111/jog.14960)

Genç Koyucu R, Palas Karaca P. (2021). The Covid-19 outbreak: Maternal mental health and associated factors. *Midwifery*, doi: [10.1016/j.midw.2021.103013](https://doi.org/10.1016/j.midw.2021.103013)

Genç Koyucu R, Ölmez Yalazı R. (2021). Determination of Premenstrual Syndrome Levels of Faculty of Health Sciences Students in COVID19 Process, *Acibadem Üniversitesi Sağlık Bilimleri Dergisi*, doi: [10.31067/acusaglik.852093](https://doi.org/10.31067/acusaglik.852093)

Şimşek A, Çalışkan E, **Balkan E,** Berker Döğner BN. (2021). Definition of the Effects of the COVID-19 Pandemic on the Clinical Studies of Postgraduate Students and Academicians, *Journal of Basic and Clinical Health Sciences*. Doi: [10.30621/jbachs.905240](https://doi.org/10.30621/jbachs.905240)

Aydın Doğan R, **Güdücü N.** (2021). The Effects of COVID-19 Pandemic on the Follow-Up and Treatment Process of Gynecological Cancers and Breast Cancer, Turkish Journal of Oncology, doi: 10.5505/tjo.2020.2401

Dinç Kaya H, Yılmaz T, Günaydın S, Çalimli EN, **Sadeghi E.** (2021) Sexual myths during pregnancy: a comparative study, Journal of Obstetrics and Gynaecology, DOI: 10.1080/01443615.2021.1931826

Şimşek A, Balkan E, Çalışkan E, **Genç Koyucu R.** (2021). Annelerin Emzirme Öyküleri ve Emzirme Davranışlarının İncelenmesi: Bir Türkiye Örneği. Ebelik ve Sağlık Bilimleri Dergisi, 4(3):221-231.

Günüşen N, Şengün İnan F, **Üstün B,** Serttaş M, Sayın S, Toksoy SYThe effect of a nurse led intervention program on compassion fatigue, burnout, compassion satisfaction, and psychological distress in nurses: A randomized controlled trial. Perspectives in Psychiatric Care. 2021;1-11.(SCI-Expanded)

Kebapçı, A., & **Türkmen, E.** (2021). The effect of structured virtual patient visits (sVPVs) on COVID-19 patients and relatives' anxiety levels in intensive care unit. *Journal of Clinical Nursing*, 00, 1–10. <https://doi.org/10.1111/jocn.16117>

Koyucu, R. G., & **Ölmez, R.** (2021). COVID19 sürecinde sağlık bilimleri fakültesi öğrencilerinin premenstrual sendrom düzeylerinin belirlenmesi. Acıbadem Üniversitesi Sağlık Bilimleri Dergisi, 12(2).

Sahin S.K, Sunal N, Altun İ. Nursing Student's Competence in Clinical Education. Gevher Nesibe Journal Of Medical & Health Sciences, 2021, 6 (14): 45-50.

Sahin S.K. The Effect of Spiritual Well-being of Surgical Nurses on Compassion". Perianestesi Nursing Journal Accept (Q2).Prof bekleniyor

Tarus, H. A., **Ölmez Yalazı, R.,** Öz, T., & Demirci, N. (2021). Effects of Covid-19 fear on the attitudes toward Covid-19 vaccination in reproductive women. Health Care for Women International, 1-15.

Yesilyurt T., Baykal U., Göktepe N. (2021). Nurse Managers' Views on Why Nurses Leave Their Jobs: A Qualitative Study. Collegian.

URHAN, KAYIN, İ., & **NALBANTOĞLU, İ.** (2021). PHYSICALLY DISABLED ADULTS IN TURKEY DURING THE COVID-19 OUTBREAK A PHENOMENOLOGICAL RESEARCH ON THE EXPERIENCES OF PEOPLE WITH SPINAL CORD INJURY. *Turkish Journal of Applied Social Work*, 4(1), 40–56.

TOMANBAY, İ. (2021). Editörden/Yeniden Yayındayız. Sosyal Hizmet Magazin Dergisi, 11.

TOMANBAY, İ. (2021). Dünya Sosyal Çalışma Günü 2021, Dünya ve Türkiye (Work, Social Work Day). Sosyal Hizmet Magazin Dergisi, 11.

TOMANBAY, İ. (2021). Birimi Çözebilmek için Bütün Görebilmek. Sosyal Hizmet Magazin Dergisi, 12.

TOMANBAY, İ. (2021). Örgütlenmenin Olmazsa Olmazları. Sosyal Hizmet Magazin Dergisi, 13.

TOMANBAY, İ. (2021). SABEV (Sosyal Hizmetler Araştırma Belgeleme Eğitim Vakfı). Sosyal Hizmet Magazin Dergisi, 13.

TOMANBAY, İ. (2021). Tartışma Olgunluğu ve Zorunluğu İçinde Açık Öğretim Sorunsalı. Sosyal Hizmet Magazin Dergisi, 14.

TOMANBAY, İ. (2021). Türkiye'de Açık Öğretim Sosyal Hizmet Sorunsalı. Sosyal Hizmet Magazin Dergisi, 14.

3.2.3. Tablo 29: Derleme Makale Yayınları

Dere Çiftçi, H. (2021). Parent-Child Relationships during COVID-19 Pandemic and Practices Regarding Spending Quality Time, *International Journal of Science and Research (IJSR)*, 10 (10), 1071-1075. DOI: 10.21275/SR211017185233

Sahin S.K. Organ Naklinin Tarihsel Gelişimi (2021), ONLINE ISSN2146-8893.

Üstün B. İnsan Hakları Bağlamında Psikiyatri Hemşireliği Bakımı. Heybe Sosyal Hizmet ve Sosyal Politika Dergisi. Ruh Sağlığı ve İnsan Hakları Sayısı.2021.

URHAN GÜLCAN, **ARSLANKOÇ SİNEM** (2021). COVID-19 Pandemi Sürecinde Sosyal Politika ve Yerel Yönetimler: İstanbul İlçe Belediyeleri Örneği. *Çalışma ve Toplum* (2), 945-980. (Ulusal) (Hakemli) (MAKALE Derleme Makale) (Yayın No: 7005368)

SALDUZ ÇAĞLA, **ARSLANKOÇ SİNEM** (2021). Yoksullukla Mücadele Politikalarında Bir Çözüm Olarak Sosyal Yardımlar: Sosyal Hizmet Odaklı Bir Değerlendirme. *Oltu, Beşerî ve Sosyal Bilimler Fakültesi Dergisi*, 2(1), 153-172. (Ulusal) (Hakemli) (MAKALE Derleme Makale) (Yayın No: 6927981)

3.2.4. Tablo 30: 2021 Bildiri Yayınları

Ceylan, R., Dere Çiftçi, H., Elkonca, F., Gök Çolak, F. Tan, B. (2021). Developing Parents' Book Preference Scale for Their Children aged 0-3 Years (0-36 months): A Study of Validity and Reliability (Ebeveynlerin 0-3 Yaş (0-36 Aylık) ve 3-6 Yaş (37-72 Aylık) Çocukları İçin Kitap Tercih Ölçeklerinin Geliştirilmesi Geçerlik ve Güvenirlik Çalışması). 27-30 Ekim 2021. 2. Uluslararası Pegem Eğitim Kongresi (IPCEDU 2021) (Özet Bildiri/Sözlü Sunum) Özet Kitapçığı. www.IPCEDU.org

Gümüşcü, Ş. (27 Şubat 2021). Erken Çocukluk Döneminde Aile Eğitimi-Yaklaşımlar, 8. Uluslararası Katılımlı Cerebral Palsy ve Gelişimsel Bozukluklar Kongresi.

Tan, B. & Güleç Aslan, Y. (2021). Davranışsal Beceri Eğitimi ile Güç Kartı Stratejisi Öğretimi Sürecinin ve Sonuçlarının İncelenmesi. 31.Özel Eğitim Kongresi (Özet Bildiri/Sözlü Sunum) (Yayın No:7282726)

İşitme Kayıplı ve Sağlıklı Bireylerde Akustik Özelliklerin Karşılaştırılması- 34. Ulusal Dilbilim Kurultay-ODTÜ- Ankara (Çevrimiçi)

Serebral Palsi Tanılı Bireylerde Yutmanın Ultrason İle Değerlendirilmesi- Prof. Dr. Hırsız Özcan 8. Uluslararası Katılımlı Cerebral Palsy ve Gelişimsel Bozukluklar Kongresi- Online

Farklı Klinik Tanılara Sahip Okul Çağı Çocuklarının Konuşma Bozukluğu Profilleri Arasındaki İlişki- 19. Ulusal Sinirbilim Kongresi- Online.

Genç Koyucu R. (2021). Pregnancy and microbiota: literatüre review. International Harran Health Sciences Congress-II. (Özet Bildiri/Sözlü Sunum).

Genç Koyucu R. (2021). Gebelik ve Yaşam Kalitesi: Literatür Derlemesi. 6. Uluslararası tıp ve sağlık bilimleri araştırmaları kongresi. (Özet Bildiri/Sözlü Sunum).

Şimşek A, Balkan E, Çalışkan E, Genç Koyucu R. (2021). Emziren Kadınlarda Emzirme Davranışları ve Bu Davranışları Etkileyen Faktörlerin Belirlenmesi. 1. Uluslararası Gülhane Anne Sütü ve Emzirme Kongresi (Özet Bildiri/Sözlü Sunum).

Şimşek A, Balkan E, Çalışkan E (2021). Yeni Bebeği olan Annelerin Bebekle Uyum Davranışlarının, Karşılaştıkları Zorlukların ve Baş Etme Davranışlarının Belirlenmesi. 43. Pediatri Günleri 22. Pediatri Hemşireliği Günleri. (Özet Bildiri/Sözlü Sunum).

Şimşek A, Çalışkan E, **Balkan E**, **Genç Koyucu R.** (2021). Emzirme Danışmanlığı Eğitiminin Öğrencilerin Emzirme Yönetimi Bilgisine Etkisinin Karşılaştırılması. 1. Uluslararası Gülhane Anne Sütü ve Emzirme Kongresi (Özet Bildiri/Sözlü Sunum).

Şimşek A, Çalışkan E, **Balkan E**, Berker Döğer BN. (2021). Covid-19 Pandemisinin Lisansüstü Öğrenci ve Akademisyenlerin Klinik Çalışmalarına Etkisinin Belirlenmesi. COVID-19 Pandemisinde Araştırma-Yayın ve Eğitim Süreçlerine Bakış Kongresi (Özet Bildiri).

Şimşek A, Yıldız S, Apak H. (2021). Periferik İntravenöz Kateter Uygulamalarında Cilt Antiseptiği Olarak Kullanılan %5 Nahco3, %2 Klorheksidin Glukonat ve %70 Alkolün etkilerinin karşılaştırılması. Uluslararası Avrasya Sağlık Bilimleri Kongresi (Özet Bildiri/Sözlü Sunum)

Şimşek A, Mutlu B, Dur Ş. (2021). Çocuklarda Periferik İntravenöz İnfiltrasyon Sıklığı ve Risk Faktörlerinin Belirlenmesi. 43 Pediatri Günleri 22. Pediatri Hemşireliği Günleri (Özet Bildiri/Sözlü Sunum)

Şimşek A, Ar I, Yıldız S, Öztürk Yıldırım B. (2021). Çocuklarda Apendektomi Operasyonu Sonrası Uygulamaların İyileşme Sürecine Etkisi. 43 Pediatri Günleri 22. Pediatri Hemşireliği Günleri (Özet Bildiri/Poster)

Güdücü N, Kaya İG. (2021). Ebelerin Travmatik Doğuma Tanıklık Etme Deneyimleri. 7. Uluslararası 11. Ulusal Ebelik Öğrencileri Kongresi. (Özet Bildiri/Sözel Sunum).

Albayrak S, Kan Öntürk, Z, **Türkmen,E**, Göktepe, N, Çağlayan, S. Kanıta Dayalı Uygulama Liderliği, Çalışma Ortamı Ve Hemşirelerin Tutumları İle Ebeveyn Katılımı Arasındaki İlişki (**sözel bildiri**), 29. Ulusal Neonatoloji Kongresi, 6-10 Ekim 2021, Belek Antalya.

Aykaç K., **Yeşilyurt T.** (2021). Cerrahi Birimlerde Çalışan Hemşirelerin Hasta Güvenliği Tutumunun Değerlendirilmesi. 1. Ulusal Hemşirelik Yönetimi Kongresi Kongre Kitabı, Sözel Bildiri, 27-29 Mayıs, İstanbul.

Dikici A., Güneş G., **Uysal N.** (2021). Öğrenci ve Yeni Mezun Hemşirelerin Lisans Programı Çıktılarına Ulaşma Düzeyinin Belirlenmesi. I. Uluslararası Hemşirelik Eğitiminde Program Geliştirme Kongresi, 16-18 Aralık 2021- İzmir.

Güneş G., Dikici A., **Uysal N.** (2021). Hemşirelik Esasları Dersinde Yer Alan Temel Hemşirelik Becerilerinin Eğitim Programındaki Yerine İlişkin Öğrenci Görüşleri. I. Uluslararası Hemşirelik Eğitiminde Program Geliştirme Kongresi, 16-18 Aralık 2021- İzmir.

Kılavuz M., **Vaizoğlu D.** (2021). Image of Male Nurse in Nursing Profession. 4th International Health Sciences Congress Proceedings Book, Oral Presentation, 11-12 November, Kırklareli, s.72.

Ölmez Yalazı R., **Aktaş S.**, (2021) Sağlık Bilimleri Fakültesi Öğrencilerinin Cinsiyet Eşitliği Tutum Düzeylerinin Belirlenmesi, Uluslararası Sağlık Araştırmaları Kongresi, Sözlü Bildiri, 25-28 Ağustos.

Öz T., **Yalazı R. Ö.**, Demirci N. (2021). The Effect Of Covid-19 Pandemic On The Treatment And Care Process Of Gynecological Cancers. Maltepe University International Medicine&Nursing Student Congress , oral presentation, 10 May 2021, İstanbul

Özakar S., **Akkurt Yalçıntürk A.**, Yelen Akpınar Y. (2021). Hemşirelik son sınıf öğrencilerinin duygusal zekâ düzeyleri ve etkileyen faktörler. VI. Uluslararası X. Ulusal Psikiyatri Hemşireliği Kongresi. 20-23 Ekim 2021 (sözel bildiri)

Sahin S.K. (2021). Kardiyovasküler cerrahi yoğun bakımda yatan hastalarda vücut sıcaklığının ölçümünde infrared timpanik membran ile temassız infrared temporal arter termometrenin karşılaştırılması. Uluslararası İnterdisipliner Salgın Hastalıklar Kongresi, Ankara, 22-23 Kasım 2021.

Sahin S.K. (2021). Cerrahi Yoğun Bakımda Erken Ayağa Kaldırmanın Gaz, Gaita ve Hastane Klama Süresine Etkisi. 2.Eras Kongresi, 11-13 Haziran 2021.

Üstün B. (2021). Sağlık Çalışanı-Hasta Etkileşiminde İndirgemeci Yaklaşım ve Çözüm Önerileri I.Uluslararası Tıp, Sağlık ve İletişim Bilimleri Kongresi.11 Aralık 2021.

Üstün B. (2021). Psikiyatri Hemşireliğinde Risk Yönetimi. "6. Uluslararası 10. Ulusal Psikiyatri Hemşireliği Kongresi. 22 Ekim 2021.

Vaizoğlu D., Yeşilyurt T. (2021). Individualized Care Perceptions of Nursing Students and Affecting Factors. 4th International Health Sciences Congress Proceedings Book, Oral Presentation, 11-12 November, Kırklareli, s.118.

Vaizoğlu D., Yeşilyurt T. (2021). Covid-19 Pandemisi: Hemşirelik Hizmetleri Kriz Yönetimi. 2. Uluslararası Afet Yönetimi Kongresi Kongre Kitabı, Sözel Bildiri, 24-25 Eylül, Burdur, s.15.

Vaizoğlu D., Yeşilyurt T. (2021). Covid-19 Pandemi Sürecinde Uzaktan Eğitim ve Hemşirelik Eğitimi Entegrasyonu. Yeni Yüzyıl Üniversitesi 1. Ulusal Hemşirelik Kongresi Kongre Kitabı, Sözel Bildiri, 14-16 Haziran, İstanbul, s.163-164.

Yalazı R.Ö., Demirci N. (2021). Is it Effective to Chew Gum After Cesarean?, World Women Conference-II, oral presentation, 11-12 Feb 2021, İstanbul.

Yeşilyurt T., Vaizoğlu D. (2021). Afetlerde Hemşirelerin Sorumlulukları ve Hazır Oluş Durumları. 2. Uluslararası Afet Yönetimi Kongresi Kongre Kitabı, Sözel Bildiri, 24-25 Eylül, Burdur, s.14.

Yeşilyurt T., Vaizoğlu D. (2021). Responsibilities and Psychosocial Problems of Nurses During Covid-19 Pandemic Process. 1st International Dr. Safiye Ali Multidisciplinary Studies in Health Sciences Congress Proceedings Book, Oral Presentation, 6-7 August, İstanbul, s.42.

Yeşilyurt T., Şahin S.K., Aktaş S., Yalazı R.Ö., Vaizoğlu D. (2021). Covid-19 Pandemi Sürecinde Hemşirelik Bölümü Öğrencilerinin Mesleki Güdülenme Düzeyi. 1. Uluslararası Avrasya Sağlık Bilimleri Kongresi Kongre Kitabı, Sözel Bildiri, 17-19 Haziran, Trabzon, s.125-126.

Yeşilyurt T., Yılmaz E. (2021). Satisfaction Levels of Patients Hospitalized in Private and Ward Patient Rooms in a Public Hospital. 6rd International Health Sciences and Management Congress Proceedings Book, Oral Presentation, 20-22 May Isparta.

Yeşilyurt T., Yılmaz E. (2021). Assessment of the Current Condition of Patients Waiting for Surgery in a Public Private Branch Hospital. 6rd International Health Sciences and Management Congress Proceedings Book, Poster Presentation, 20-22 May Isparta.

3.2.5. Tablo 31: 2021 Sanatsal Faaliyet Yayınları

İletilmiş olan Excell tablosunun doldurulması gerekmektedir.

Prof. Dr. İlhan TOMANBAY- Sosyal Hizmet Magazin Dergisi (11. Sayı/ Sahibi ve Editör)

Sosyal Hizmet Magazin Dergisi (12. Sayı/ Sahibi ve Editör)

Sosyal Hizmet Magazin Dergisi (13. Sayı/ Sahibi ve Editör)

Sosyal Hizmet Magazin Dergisi (14. Sayı/ Sahibi ve Editör)

Emel Danişoğlu ile Söyleşi

Dünya ve Türkiye'de Özel Anma Günleri 1

Dünya ve Türkiye'de Özel Anma Günleri 2

Dünya ve Türkiye'de Özel Anma Günleri 3

Arş. Gör. İsmail NALBANTOĞLU- Sosyal Hizmet Magazin Dergisi (11. Sayı/ Genel Yayın Yönetmeni)

Sosyal Hizmet Magazin Dergisi (12. Sayı/ Genel Yayın Yönetmeni)

Sosyal Hizmet Magazin Dergisi (13. Sayı/ Genel Yayın Yönetmeni)

Sosyal Hizmet Magazin Dergisi (14. Sayı/ Genel Yayın Yönetmeni)

Arş. Gör. Sinem ARSLANKOÇ- Sosyal Hizmet Magazin Dergisi (14. Sayı/ Sorumlu Yazı İşleri Müdürü)

3.2 Araştırma Projeleri

Daha önceki yıllarda başlamış ve devam eden projeler ve 2021 yılında kabul edilen ve devam eden projelere ait bilgiler aşağıdaki tablolara girilecektir.

Tablo 32: 2021 Yılı Araştırma Projeleri

İletilmiş olan Excell tablosunun doldurulması gerekmektedir.

01.03.2020-01.10.2021

Projenin adı: Ebeveynlerin 0-3 Yaş (0-36 Aylık) ve 3-6 Yaş (37-72 Aylık) Çocukları İçin Kitap Tercih Ölçeklerinin Geliştirilmesi Geçerlik ve Güvenirlik Çalışması

Proje No: 4185

Proje Türü: GAP (Genel Araştırma Projesi)

Proje Yürütücüsü: Prof. Dr. Remziye CEYLAN (Okul Öncesi Eğitimi/Temel Eğitim Bölümü)

Araştırmacılar: Doç. Dr. HALE DERE ÇİFTÇİ (Çocuk Gelişimi Bölümü), Dr. Öğr. Üyesi FUAT ELKONCA (Ölçme ve Değerlendirme/Eğitim Bilimleri Bölümü), Arş. Gör. Feride GÖK ÇOLAK (Okul Öncesi Eğitimi/Temel Eğitim Bölümü) ve Arş. Gör. BUKET TAN (Çocuk Gelişimi Bölümü).

08.02.2021-Devam Ediyor

Projenin adı: Okul Öncesi Dönemi Çocukları için Kitap Seçim Özyeterlik Ölçeği "Öğrenci Formu" ve "Kütüphaneci Formu'nun" Geliştirilmesi, Geçerlik ve Güvenirlik Çalışması

Proje No: 2020/B30

Proje Türü: BAP (Bilimsel Araştırma Projesi)

Proje Yürütücüsü: Doç. Dr. HALE DERE ÇİFTÇİ (Çocuk Gelişimi Bölümü)

Araştırmacılar: Prof. Dr. Remziye CEYLAN (Okul Öncesi Eğitimi/Temel Eğitim Bölümü) Doç. Dr. İlknur Işıl SERT (Bilgi ve Belge Yönetimi), Dr. Öğr. Üyesi FUAT ELKONCA (Ölçme ve Değerlendirme/Eğitim Bilimleri Bölümü), Arş. Gör. Feride GÖK ÇOLAK (Okul Öncesi Eğitimi/Temel Eğitim Bölümü) ve Arş. Gör. BUKET TAN (Çocuk Gelişimi Bölümü).

Güdümlü Proje -Doç.Dr.Müge M Çiyiltepe-Sesin akustik özelliklerinin değişik patolojilerde ayrımsal tanıdaki yeri

IDDSI (International Dysphagia Diet Standarts) in Türkçe ye uyarlamasında görev alma

Afazi Bank Türkçe datası oluşturuldu. Sisteme Yüklendi

Frenchey Dizatri Bateryası Türkçeleştirildi. Basıma hazır.

Danışman: Öğr. Gör. Aydan Akkurt Yalçıntürk, Covid-19 Yaşam Biçimimizi Değiştiriyor Mu ? Sağlık Alanında Öğrenim Gören Üniversite Öğrencilerinin Pandemi Sürecinde Sağlıklı Yaşam Biçimi Davranışları ve Etkileyen Faktörlerin Belirlenmesi. TÜBİTAK2209A, Proje No: 1919B012112425. (Proje değerlendirme aşamasında)

Danışman: Öğr. Gör. Aydan Akkurt Yalçıntürk, Kimseyi Hastalığıyla Damgalama. Akran Eğitiminin Hemşirelik Bölümü Öğrencilerinin Ruhsal Hastalıklara Yönelik İnançlarına Etkisi, TÜBİTAK2209A, Proje No: 1919B012107170. (Proje değerlendirme aşamasında)

Nalbantoğlu, İ. (2021). Madde Bağımlılarının ve Ailelerinin Kendine Yardım Deneyimleri: AYBUDER Örneği. *Yüksek Lisans Tezi*, Hacettepe Üniversitesi, Sosyal Bilimler Enstitüsü, Ankara.

Arslankoç, S. (2021). Çocuk ve Gençlik Temalı Sosyal Hizmet Akademik Yayınlarının Etik Değerlendirmesi: Meta Analiz. *Yüksek Lisans Tezi*, İstanbul Üniversitesi-Cerrahpaşa, Lisansüstü Eğitim Enstitüsü, İstanbul.

Bilimsel Araştırma Projesi: **Arslankoç, S.** (2021). Çocuk ve Gençlik Temalı Sosyal Hizmet Akademik Yayınlarının Etik Değerlendirilmesine Dair Meta Analiz, Proje ID: 35499, Proje Kodu: SYL-2021-35499

3.3 Patent ve Faydalı Modeller

2021 yılında kabul edilen patent faydalı modeller aşağıdaki tablolara girilecektir.

Tablo 33: Patent ve Faydalı Modeller								
Fakülte	Birim	Başvuru Sahipleri	Buluş Sahipleri	Buluşun Adı	Başvuru No	Başvuru Tarihi	Başvuru Şekli	Tescil Tarihi

3.4 Üniversite-Sanayi ve Diğer Kurum ve Kuruluşlar ile Yapılan İş birlikleri

Birim tarafından yürütülen Üniversite-Sanayi İş birlikleri hakkında bilgi girilecektir.

3.5 Ödüller

Fakülte/MYO/Enstitü’de görevli akademik ve idari personel tarafından kurum içinden ya da kurum dışından alınan ödüller aşağıdaki formatta girilecektir.

Tablo 34: 2021 Yılı Ödülleri				
Birim Adı	Akademik/İdari Personel Adı Soyadı	Alınan Ödül Adı	Ödülü Veren Kuruluş	

4. Topluma Katkı Faaliyetleri

2021 yılında yürütülen Topluma Katkı Faaliyetleri hakkında bilgi verilecektir.

Topluma Katkı,

Yükseköğretim kurumlarının, sahip oldukları bilgi potansiyelini, çeşitli mekanizmalar aracılığıyla topluma transfer etmeleri, toplum için yarar sağlamalarıdır.

Tablo 35: 2021 Yılı Topluma Katkı Faaliyetleri					
Topluma Katkı Yapan Birim	Topluma Katkı Faaliyetinin Adı	Faaliyet hakkında Kısa Bilgi	Varsa Bağlantı Adresi	Faaliyet Tarihi	
Beslenme ve Diyetetik	Salgın Döneminde Her Yönüyle Beslenme	İstinye Üniversitesi, Sağlık Bilimleri Fakültesi, Beslenme ve Diyetetik Bölümü öğretim elemanı Prof. Dr. Funda Elmacıoğlu İstanbul Milli Eğitim İş Birliği ile "Salgın Döneminde Her Yönüyle Beslenme" konulu seminer verdi. Öğretmen, öğrenci ve idarecilerin ilgi ile dinledikleri seminerde Prof. Dr. Funda Elmacıoğlu "Ramazan, vücut sistemini iyi çalışmak için bir fırsat" olduğunu ifade etti.		21.04.2021	
Beslenme ve Diyetetik	Vücut Ağırlığı Denetiminde Yemek Yeme Sıklığı ve Süresi	Beslenme ve Diyetetik Bölümü Öğretim Üyesi Prof. Dr. H. Tanju BESLER, 31 Mart – 4 Nisan 2021 tarihleri arasında gerçekleştirilen X.		31.03.2021—04.04.2021	

		Uluslararası Beslenme ve Diyetetik Kongresi'nde 'Vücut Ağırlığı Denetiminde Yemek Yeme Sıklığı ve Süresi' başlıklı konuşmasını gerçekleştirdi.		
Çocuk Gelişimi Bölümü	Topluma Hizmet Uygulamaları ders kapsamında; Online Bilgilendirme Materyali	Topluma Hizmet Uygulamaları ders kapsamında hazırlanan ve uygun özellikteki "Covid-19'dan Korunma Yöntemleri ve Çocuklara Temizlik Eğitimi" konulu el kartı, broşür, afiş materyalleri yayınlanarak Eyüpoğlu Belediyesi'ne ulaşım hakkı verilerek belediyeye bağlı aileler ile paylaşılmasına izin verildi.	İstinye Üniversitesi web adresi duyurular	14 Nisan 2021 Yayınlandı web sitesinde sürekli kaldı
Çocuk Gelişimi Bölümü	23 Nisan Online Çocuk Şenliği (Çocuk Etkinlikleri)	Okul öncesi dönemden 12 yaş çocuklarına yönelik çocuklara yönelik sanat, müzik, dramatik oyun ve yaratıcı drama, bilim, hikâye okuma ve hareketli oyun etkinliklerini içeren etkinlikler online yapılarak okul öncesi dönemden 12 yaşa kadar çocukların bu etkinliklere katılması sağlanmıştır. Günün sonunda ise çocukların yaparak gönderdiği resimlerden oluşan online resim sergisi yapılmıştır.		24 Nisan 2021
Çocuk Gelişimi Bölümü	23 Nisan Online Çocuk Şenliği (Aile Eğitimi)	Şenliğe katılan çocukların ailelerine yönelik dört konuda aile eğitim çalışması düzenlenmiştir. 1. Pandemi Sürecinde Aile-Çocuk İlişkileri (Doç. Dr. Hale DERE ÇİFTÇİ) 2. Erken Çocukluk Döneminde Ev Ortamında Dil Gelişiminin Desteklenmesi (Uzm. Can ÜNERDİ)		24 Nisan 2021

		3. Online Eğitim ve Evde Destek (Uzm. Psk. Sibel CESUR AKYUNAK) Dikkat Eksikliği Olan Çocuklar ve Ders Çalışma Alışkanlıklarının Düzenlenmesi (Dr. Öğrt. Üy. Şebnem GÜMÜŞCÜ)		
Çocuk Gelişimi Bölümü	Topluma Hizmet Uygulamaları ders kapsamında; Online Bilgilendirme Materyali	Topluma Hizmet Uygulamaları ders kapsamında hazırlanan ve uygun özellikteki "Online Eğitim Sürecinde Çocuklara Nasıl Destek Olmalıyız" konulu el kartı, broşür, afiş materyalleri yayınlanarak Eyüpoğlu Belediyesi'ne ulaşım hakkı verilerek belediyeye bağlı aileler ile paylaşılmasına izin verildi.		26. Nisan 2021 Yayınlandı web sitesinde sürekli kaldı
Çocuk Gelişimi Bölümü	Topluma Hizmet Uygulamaları ders kapsamında; Online Bilgilendirme Materyali	Topluma Hizmet Uygulamaları ders kapsamında hazırlanan ve uygun özellikteki "Akran İlişkileri ve Zorbalık" konulu el kartı, broşür, afiş materyalleri yayınlanarak Eyüpoğlu Belediyesi'ne ulaşım hakkı verilerek belediyeye bağlı aileler ile paylaşılmasına izin verildi.		7 Mayıs 2021 Yayınlandı web sitesinde sürekli kaldı
Çocuk Gelişimi Bölümü	Çocuk Gelişimi Bölüm Dergisi-İlk Sayı	Doç. Dr. Hale DERE ÇİFTÇİ editörlüğünde "çocuk gelişimci, çocuk gelişimi bölümü tarafından yapılan etkinlikler ve kulüp tanıtımı" konularını içeren dergi hazırlanarak tanıtım döneminde bölümü tercih etmek isteyen öğrencilere Çocuk Gelişimi Mesleği ve Üniversite hakkında bilgilendirmek amacı ile kullanılmıştır.	Basılı olarak yayınlandı	Ağustos 2021
Çocuk Gelişimi Bölümü	Eyüpsultan Belediyesi ile protokol imzalanarak belediyeye bağlı okul öncesi eğitim kurumları ve meslek edindirme biriminde	Eyüpsultan Belediyesi ile imzalanan protokol kapsamında Çocuk Gelişimi Bölümü olarak belediye AKDEM kapsamında Çocuk Gelişim Takip Ünitesi, Engelli Birimi ve Aile Eğitim		

	öğrencilerin yapabilecekleri çalışmalar planlanmıştır.	Birimlerinde staj kapsamında Dr. Öğrt. Üy. Şebnem GÜMÜŞCÜ rehberliğinde 4. Sınıf öğrenciler tarafından çocukların özellikle dil, sosyal ve iletişim becerilerini desteklemeye yönelik etkinlik uygulamaları, aile eğitim uygulamaları ve gelişim izlem konularında destek sunulması sağlanmıştır. Bir dönem boyunca destek sunulmuştur.		
Çocuk Gelişimi Bölümü	Gelişim İzlem Ünitesi'nin Açılışı	Çocuk Gelişimi Bölümü tarafından -3.katta Gelişim İzlem Ünitesinin açılışı yapılarak ünitenin amacı ve yapılacak çalışmalar Eyüpsultan Belediyesi, halk kütüphaneleri, MLPCare, akademisyenlerin katılımı ile açılışı yapılmıştır. Açılıştan itibaren randevü olarak üniteye başvuran aile ve çocuklara Arş. Gör. Buket TAN tarafından gelişim testleri uygulanmakta, Doç. Dr. Hale DERE ÇİFTÇİ ve Dr. Öğrt. Üy. Şebnem GÜMÜŞCÜ tarafından ücretsiz olarak aile danışmanlığı yapılmaktadır.		14.10.2021
Çocuk Gelişimi Bölümü	Zeytinburnu Belediyesi, Çocuk Gelişim Takip Ünitesi, Engelli Birimi ve Aile Eğitim Birimlerinde okul öncesi dönemdeki çocukların gelişimlerini destekleme ve ailelere sağlanabilecek destek konusunda yapabilecek çalışmalar planlanmıştır.	Bu görüşme kapsamında Çocuk Gelişimi Bölümü olarak belediye AKDEM kapsamında Çocuk Gelişim Takip Ünitesi, Engelli Birimi ve Aile Eğitim Birimlerinde staj kapsamında Dr. Öğrt. Üy. Şebnem GÜMÜŞCÜ rehberliğinde 4. Sınıf öğrenciler tarafından çocukların özellikle dil, sosyal ve iletişim becerilerini desteklemeye yönelik etkinlik uygulamaları, aile eğitim uygulamaları ve gelişim izlem konularında destek		20.10.2021

		sunulması sağlanmıştır. Bir dönem boyunca destek sunulmuştur		
Çocuk Gelişimi Bölümü	Eyüpsultan Belediyesi ile imzalanan protokol kapsamında ESADEM (Eyüpsultan Aile Danışmanlığı ve Eğitim Merkezi) tarafından Online aile eğitim çalışması yapılmıştır.	İstinye Üniversitesi ve ESADEM iş birliği ile Dr. Öğrt. Üy. Şebnem GÜMÜŞCÜ tarafından "Pandemi Döneminde Yüz Yüze Eğitim Sorunları" adlı aile eğitimi yapılmıştır.		03.11.2021
Çocuk Gelişimi Bölümü	Eyüpsultan Belediyesi ile imzalanan protokol kapsamında ESADEM (Eyüpsultan Aile Danışmanlığı ve Eğitim Merkezi) tarafından Online aile eğitim çalışması yapılmıştır.	İstinye Üniversitesi ve ESADEM işbirliği ile Dr. Demet GÜLALDI tarafından "Anne ve Çocuk arasında güvenli bağlanma" adlı aile eğitimi yapılmıştır.		07.12.2021
Çocuk Gelişimi Bölümü	Çocuk Gelişimi Bölüm Dergisi-İkinci Sayı	Doç. Dr. Hale DERE ÇİFTÇİ editörlüğünde "Pandemi Sürecinde Çocuk" konulu "çocuklar için yemek tarifleri, covid-19 ve çocuk, çilgi film değerlendirme, kitap ve röportaj" içeren e-dergi hazırlanarak tüm Çocuk Gelişimi Bölüm başkanları, öğrencileri ve dergiye ilgi duyan tüm öğrenciler ile instegram ve sosyal medya aralığı ile paylaşılmıştır.	e-dergi şeklinde yayınlanmıştır.	Aralık 2021
Çocuk Gelişimi Bölümü	Zeytinburnu Belediyesi AKDEM ziyareti	Çocuk Gelişimi Bölüm Başkanı ve Sektörle İş birliği Ofisi Koordinatörü ve Çocuk Gelişim Bölümü asistanı tarafından Zeytinburnu Belediyesi AKDEM'e ziyaret edilerek bir dönem boyunca yapılan çalışmalar değerlendirildi, sonraki dönemde yapılabilecek çalışmalar planlandı.		14.12.2021
Çocuk Gelişimi Bölümü	Eyüpsultan Belediyesi ile imzalanan protokol	İstinye Üniversitesi ve ESADEM iş birliği ile Dr. Neslihan KULOĞLU TÜRKER		21.12.2021

	kapsamında ESADEM (Eyüpsultan Aile Danışmanlığı ve Eğitim Merkezi) tarafından Online aile eğitim çalışması yapılmıştır.	tarafından “Çocuklar Yas Sürecinde Nasıl Desteklenir?” adlı aile eğitimi yapılmıştır.		
--	---	---	--	--

5. Etkinlikler

Biriminiz tarafından 2021 yılında düzenlenen etkinlikler için aşağıdaki tablo doldurulacaktır:

Tablo 36: 2021 Yılı Etkinlik Listesi					
Etkinlik Tarihi (Ieri)	Etkinlik Türü*	Etkinlik Adı	Etkinliği Yapan Birimin Adı	Ulusal-Uluslararası	Katılan Kişi Sayısı
29.04.2021	Seminer	Mezuniyete Doğru 2021: Obezitenin Çözümünde Başarının Rolü	Beslenme ve Diyetetik Bölümü	Ulusal	55
1.05.2021	Seminer	Pandemi Sürecinde Teknoloji ve Medyanın Çocuk Gelişimi Üzerindeki Etkisi	Beslenme ve Diyetetik Bölümü	Ulusal	80
6.05.2021	Seminer	Mezuniyete Doğru 2021: Alkolik Olmayan Yağlı Karaciğer Modelinde Bazı Supplementlerin Etkisi	Beslenme ve Diyetetik Bölümü	Ulusal	60
16.05.2021	Seminer	Her Yönü İle Obezite	Beslenme ve Diyetetik Bölümü	Ulusal	70
20.05.2021	Seminer	Mezuniyete Doğru 2021: Gıdaların Karbon ve Su Ayak İzi	Beslenme ve Diyetetik Bölümü	Ulusal	45
4.01.2021	Seminer	Sürdürülebilir Kalkınma Mümkün Mü?	Sürdürülebilir Yaşam Kulübü	Ulusal	80
24.03.2021	Seminer	Yarını Yaşatmak İçin Bugünü Korumaya Çalışalım	Sürdürülebilir Yaşam Kulübü	Ulusal	60
12.11.2021	Eğitim Semineri	Beslenme Bilgi Sistemi Eğitimi	Sağlıklı Adımlar Kulübü	Ulusal	80
28.12.2021	Etkinlik	Balkabağı Çorbasıyla Yeni Yıla Sıcak Bir Başlangıç	Sağlıklı Adımlar Kulübü	Ulusal	250
29.06.2021	Seminer	Mevzumuz Mesleki İtibar	Sağlıklı Adımlar Kulübü	Ulusal	50
26.05.2021	Seminer	Mezuniyete Doğru 2021: Kanser Gelişiminin Önlenmesi ve Tedavisinde Fitokimyasalların Rolü	Beslenme ve Diyetetik Bölümü	Ulusal	80
12 Ocak 2021	Online Sergi	Doğum Öncesi Gelişim Online Sergi	Çocuk Gelişimi Bölümü	Ulusal	

13 Şubat 2021	Konferans	Çocuk Gelişimi Bölümü Yüksek Lisans Süreçleri	Çocuk Gelişimi Bölümü	Ulusal	150
11 Şubat 2021	Konferans	Çocuk Gelişimi Bölümü Vaka Tartışmaları 2	Çocuk Gelişimi Bölümü	Ulusal	100
28 Mart 2021	Seminer	Çocuklara Sevdikleri Birinin Ölümü Nasıl Anlatır?	Çocuk Gelişimi Bölümü	Ulusal	100
17 Mart 2021	Seminer	Çocuk Kitaplarını Okumak ve Yazmak	Çocuk Gelişimi Bölümü	Ulusal	100
2 Nisan 2021	Online Sunum	2 Nisan Dünya Otizm Farkındalık Günü	Çocuk Gelişimi Bölümü	Ulusal	
29 Mart 2021	Konferans	Çocuk Gelişimi Bölümü Vaka Tartışmaları 3	Çocuk Gelişimi Bölümü	Ulusal	100
30 Nisan 2021	Seminer	Pandemi Sürecinde Çocuk ve Medyanın Çocuk Gelişimi Üzerindeki Etkisi	Çocuk Gelişimi Bölümü	Ulusal	100
19 Mayıs 2021	Konferans	Çocuk Gelişimi ve Eğitimcileri Derneği Öğrencilerle Buluşuyor	Çocuk Gelişimi Bölümü	Ulusal	80
20 Mayıs 2021	Panel	20 Mayıs Çocuk Gelişimciler Günü	Çocuk Gelişimi Bölümü	Ulusal	200
4-5 Aralık 2021	Online Eğitim	Denver Eğitimi Bölüm öğrencilerinden staj yapan öğrencilerinin katılımı sağlandı.	Çocuk Gelişimi Bölümü	Ulusal	15
11-12 Aralık 2021	Akademik Eğitim	Floortime Eğitimi Üniversite öğrencileri, mezun öğrenciler ve akademisyenlerin katıldığı iki günlük sertifika eğitimi düzenlenmiştir.	Çocuk Gelişimi Bölümü	Ulusal	100
21.03.2021	Söyleşi	Down Sendromunda Dil Becerileri	İstinye Üniversitesi-Sağlık Bilimleri Fakültesi-Dil ve Konuşma Terapisi Bölümü	Ulusal	50
14.04.2021 15.04.2021 16.04.2021	Sempozyum	Ses Sempozyumu Oyunculukta Ses Profesyonel Ses- Vaka Değerlendirmeleri ve Covid19	İstinye Üniversitesi-Sağlık Bilimleri Fakültesi-Dil ve Konuşma Terapisi Bölümü	Ulusal	70
10.05.2021	Eğitim Semineri	Otizimde Dil Gelişimi ve Doğru Bilinen Yanlışlar	İstinye Üniversitesi-Sağlık Bilimleri Fakültesi-Dil ve Konuşma Terapisi Bölümü	Ulusal	250
11.11.2021 12.11.2021	Eğitim Semineri	DIR101: Floortime Programına Giriş	İstinye Üniversitesi-Sağlık Bilimleri Fakültesi-Dil ve Konuşma Terapisi Bölümü	Ulusal	180
10.12.2021 17.12.2021	Eğitim Semineri	Nerede bu DKT'ler?	İstinye Üniversitesi-Sağlık Bilimleri Fakültesi-	Ulusal	70

			Dil ve Konuşma Terapisi Bölümü		
28.04.2021	Sempozyum	Telesağlık ve Ebelik	Ebelik Bölümü ve Ebelik Kulübü	Ulusal	250
17.04.2021	Söyleşi	Bebek ve Çocukta Sağlıklı Büyümede İzlemlerin Önemi	Ebelik Bölümü ve Ebelik Kulübü	Ulusal	80
13.03.2021	Eğitim	Doğuma Hazırlık Eğitimini Nasıl Yapalım?	Ebelik Bölümü ve Ebelik Kulübü	Ulusal	350
06.02.2021	Söyleşi	Kadın Sünnetiyle Mücadelede Ebelik Roller	Ebelik Bölümü ve Ebelik Kulübü	Ulusal	200
08.01.2021	Söyleşi	İstenmeyen Gebelik ve güvenli olmayan düşüklerin çözümünde ebeğin rolü	Ebelik Bölümü ve Ebelik Kulübü	Ulusal	90
02.01.2021	Söyleşi	Sosyolog Soner Gül ile Toplumsal Cinsiyet	Ebelik Bölümü ve Ebelik Kulübü	Ulusal	5
25.03.2021	Konferans	Gönüllülük Serüveni 1: İyiliğe Giden Yolda Kızılay, Dr. Kerem Kınık	Fizyoterapi ve Rehabilitasyon Bölümü	Ulusal	120
08.04.2021	Konferans	Gönüllülük Serüveni 2: World Human Relief (İnsani Dayanışma Derneği), Doç. Dr. Ayten Zara	Fizyoterapi ve Rehabilitasyon Bölümü	Ulusal	65
15.04.2021	Konferans	Gönüllülük Serüveni 3: Çocuklar Sokakta Solmasın, Dnt. Saadet Avcı (Online Konferans)	Fizyoterapi ve Rehabilitasyon Bölümü	Ulusal	85
21.04.2021	Konferans	Gönüllülük Serüveni 4: Buğday Ekolojik Yaşamı Destekleme Derneği, Selin Özdemir (Online Konferans)	Fizyoterapi ve Rehabilitasyon Bölümü	Ulusal	65
30.04.2021	Konferans	Gönüllülük Serüveni 5: Türkiye Omurilik Felçlileri Derneği, Semra Çetinkaya (Online Konferans)	Fizyoterapi ve Rehabilitasyon Bölümü	Ulusal	100
06.05.2021	Konferans	Gönüllülük Serüveni 6: Yeryüzü Doktorları, Ayşenur Yalınkılıç (Online Konferansı)	Fizyoterapi ve Rehabilitasyon Bölümü	Ulusal	95
24.05.2021	Konferans	Pediyatrik Fizyoterapi ve Duyu Bütünleme, Uzman Fizyoterapist Gülsün Gürel (Online Konferans)	Fizyoterapi ve Rehabilitasyon Bölümü	Ulusal	25
25.09.2021	Eğitim Semineri	Noraxon Yazılımı EMG ve Hareket Analizi Eğitimi (Elsa Ortopedi, ANKARA)	Fizyoterapi ve Rehabilitasyon Bölümü	Ulusal	15
08.09.2021	Söyleşi	Mesleğimizi Bir De Onlardan Dinleyelim, Fizyoterapistler ve Konukları (Online Şöyleşi), Fizyoterapistler Günü Etkiniği	Fizyoterapi ve Rehabilitasyon Bölümü	Ulusal	65
23.04.2021	Konferans	İlizarov Operasyonu ve Diz Altı Amputasyonundan Sky Diving'e Bir Yaşam, Kurtbey Atmaca (Online Konferans)	Fizyoterapi ve Rehabilitasyon Bölümü	Ulusal	65

08.04.2021	Kutlama	8 Nisan Fizyoterapistler Günü Toplantısı	Fizyoterapi ve Rehabilitasyon Bölümü	Ulusal	120
14-16/10/2021	Çalıştay	İstinye Üniversitesi Fizyoterapi ve Rehabilitasyon Bölümü European Network of Physiotherapy in Higher Education (ENPHE) üyesi olmuştur. Üyelik ENPHE web sitesinde belirtilmektedir. https://www.enphe.org/network-map/	Fizyoterapi ve Rehabilitasyon Bölümü	Uluslararası	10
16.03.2021	Söyleşi	Hemşirelikte Kariyer Günlükleri-Nöroşirurji Hemşireliği	Hemşirelik (Türkçe)	Ulusal	70
11.05.2021	Panel	Hemşireler Geleceğin Sağlık Bakımı için Öncü Bir Ses	Hemşirelik (Türkçe)	Ulusal	180
28.12.2021	Konferans	Amerika Birleşik Devletleri'nde Hemşirelik Mesleği	Hemşirelik (İngilizce)	Ulusal	85
20.12.2021	Sempozyum	2. Ulusal ve Uluslararası Katılımlı Dijital Hemşirelik Sempozyumu	Hemşirelik (İngilizce)	Uluslararası (zoom)	80
19.03.2021	Seminer	Bağımlılıkta YEDAM'ın Rolü ve Sosyal Çalışmacının Görev ve Sorumlulukları	Sosyal Çalışma Kulübü	Ulusal	50
07.05.2021	Seminer	Cezaevlerinde Psikososyal Destek Çalışmaları ve Müdahale Uygulamaları	Sosyal Çalışma Kulübü	Ulusal	60
15.05.2021	Seminer	Alman Üniversitelerinde Performans Değerlendirme ve Not Sistemi	Sosyal Hizmet Bölümü	Uluslararası	40
22.05.2021-26.06.2021 (6 oturum)	Seminer	Sosyal Çalışma ve Felsefe Seminerleri /ISU ve SABEV İş Birliği	Sosyal Hizmet Bölümü	Ulusal	250
28.06.2021	Diğer	Mezuniyet Kutlaması	Sosyal Hizmet Bölümü	Ulusal	40
25.11.2021	Diğer	Tanışma Etkinliği	Sosyal Çalışma Kulübü	Ulusal	50

*Etkinlik Türü: Sempozyum, Kongre, Konferans, Panel, Seminer, Söyleşi, Konser, Sergi, Teknik Gezi, Eğitim Semineri, Çalıştay, Diğer

6. Diğer Faaliyetler

Yukarıda belirtilen başlıklara girmeyen ancak birimler tarafından yürütülen faaliyetler hakkında bilgi verilecektir.

YAZILI / GÖRSEL MEDYA

Hamit KÖKSEL, Ulusal bazı haber siteleri, "Rusya'yı buğdayda şahlandıran Türk: Prof. Dr. Hamit Köksel", Yazılı Medya, Haziran 2021.

Funda ELMACIOĞLU, Hürriyet Gazetesi, "Ramazan'da Nasıl Beslenmeli?", Yazılı Medya, Nisan 2021.

Funda ELMACIOĞLU, Vatan Gazetesi, " Sosyal medyada dolaşan diyet listelerine dikkat!", Mayıs 2021.

Elif EMİROĞLU, TRTHaber, "Pandemide Her 3 Kişiden Biri Kilo Aldı", Yazılı Medya, Haziran 2021.

Elif EMİROĞLU, TRTHaber, "Pandemide Her 3 Kişiden Biri Kilo Aldı", Görsel Medya, Haziran 2021.

Elif EMİROĞLU, Ulusal bazı haber siteleri, "Kanıtlandı: Yerli olan ceviz daha sağlıklı", Yazılı Medya, Aralık 2021.

'Yenidoğan Yoğun Bakım Hemşirelerinin Dil ve Konuşma Terapistinin Rolü Hakkındaki Farkındalık Düzeyinin Belirlenmesi' isimli makale için Anadolu Klinikleri Dergisinde Hakemlik

Merve Acar – 'Okul Psikolojik Danışmanlarının Çocuklardaki Dil ve Konuşma Bozukluklarına Yönelik Tutum ve Bilgilerinin İncelenmesi' Başlıklı Tezinde Jüri Görevi - 08.09.2021

Türkiye Klinikleri Dergisi Danışma Kurulu Üyeliği (15.12.2021)

Dil, Konuşma ve Yutma Bozuklukları Dergisi Hakemlikleri (Kasım ve Aralık aylarında 2 yayın değerlendirilmiştir)

8. Uluslararası Katılımlı Serebral Palsi ve Gelişimsel Bozukluklar Kongresi 26-28 Şubat 2021, Sözlü Sunum: "Serebral Palsi Tanılı Bireylerde Yutmanın Ultrason İle Değerlendirilmesi"

8. Uluslararası Katılımlı Serebral Palsi ve Gelişimsel Bozukluklar Kongresi 26-28 Şubat 2021, Poster Sunum: "Serebral Palside Orofarengeal Disfaji: Beckman Protokolü Etkililiği" En iyi poster bildiri 2.'si

19. Ulusal Sinirbilim Kongresi 21-23 Kasım 2021, Sözlü Sunum: " Farklı Klinik Tanılara Sahip Okul Çağı Çocuklarının Konuşma Bozukluğu Profilleri Arasındaki İlişki"

İşitme Kayıplı ve Sağlıklı Bireylerde Akustik Özelliklerin Karşılaştırılması (Sözlü Bildiri). 34. Ulusal Dilbilim Kurultayı.

Arıklı, Furkan. Ses yolu rahatsızlığı ölçeğinin türkçeye uyarlanması geçerlilik ve güvenilirliği, Yüksek Lisans Tezi, Yüksek Lisans Tezi, İstinye Üniversitesi, 2021. (Yüksek Lisans Tezi Yönetimi).

Kıncal, İlayda. Hijyenik ses terapisi ve 'Wave in a cave' egzersizinin ses yorgunluğu üzerine etkisi, Yüksek Lisans Tezi, Yüksek Lisans Tezi, İstinye Üniversitesi, 2021. (Yüksek Lisans Tezi Yönetimi).

Karaman, Müzeyyen. Yetişkin dizartrik hastalarda konuşmanın dilbilgisel ve akustik özelliklerinin konuşma anlaşılabilirliğine etkisi, Yüksek Lisans Tezi, Yüksek Lisans Tezi, İstinye Üniversitesi, 2021. (Yüksek Lisans Tezi Yönetimi).

Bölüm akademik personeli tarafından planlanan "Baş Dönmesi Şikâyeti ile Acil Servise Başvuran Hastaların Video-Frenzel Gözlük Kullanılarak Uzaktan Değerlendirilmesi" başlıklı çalışma İstinye Üniversitesi İnsan Araştırmaları Etik Kurulu'ndan etik onay almış olup çalışma başlatılmıştır.

Bölüm akademik personeli tarafından *İşitme Tarama Programları Ders Kitabı* isimli kitabın "İşitme Tarama Programlarının Geleceği ve Tele-Odyoloji" adlı bölümü yazım aşamasındadır.

Bölüm öğretim üyelerinden Dr. Öğr. Üyesi Ahmet CEYLAN'ın "Using Tele-Audiological Methods to School Age Hearing Screening" başlıklı makalesi JAREM dergisine gönderilmiş olup inceleme aşamasındadır.

Bölüm öğretim görevlilerinden Mevlüde IŞIK'ın "IMPULSIVITY AS A DETERMINANT OF FOOD INTAKE: A CROSS-SECTIONAL STUDY OF ITS ROLE IN EATING ATTITUDES AND BEHAVIORS" başlıklı makalesi Türkiye Klinikleri Sağlık Bilimleri Dergisi'ne gönderilmiş olup kabul almıştır (Yazarlar: Elif EMİROĞLU, Mevlüde IŞIK).

Bölüm öğretim görevlilerinden Mevlüde IŞIK'ın danışmanlık yaptığı "Üniversite Öğrencilerinin İştihme Sağlığını Koruma Hakkındaki Bilgi, Tutum ve Davranışları" başlıklı çalışma için 2209-A - Üniversite Öğrencileri Araştırma Projeleri Destekleme Programı'na başvuru yapılmıştır (Proje Yürütücüsü: Tuğba Nagaş).

Bölüm öğretim görevlilerinden Mevlüde IŞIK'ın danışmanlık yaptığı "Covid-19 Pandemisinin İştihme Fonksiyonu ve Tinnitus Etkisi" başlıklı çalışma için 2209-A - Üniversite Öğrencileri Araştırma Projeleri Destekleme Programı'na başvuru yapılmıştır (Proje Yürütücüsü: Şevval Hami, Proje Ortağı: Betül Gül).

Bölüm öğretim görevlilerinden Abidin KAYA'nın danışmanlık yaptığı "Uzun Süreli ve Yüksek Ses Şiddetlerinde Kulaklık Kullanımının Tinnitus Üzerine Etkisinin İncelenmesi" başlıklı çalışma için 2209-A - Üniversite Öğrencileri Araştırma Projeleri Destekleme Programı'na başvuru yapılmıştır (Proje Yürütücüsü: Hatice Güldür, Proje Ortağı: Kader Aydoğdu).

Bölüm öğretim görevlilerinden Abidin KAYA'nın danışmanlık yaptığı "Covid-19 Pandemisi ile Artan Kulaklık Kullanımı Sonucunda Olası Hiperakuzi Varlığının İncelenmesi" başlıklı çalışma için 2209-A - Üniversite Öğrencileri Araştırma Projeleri Destekleme Programı'na başvuru yapılmıştır (Proje Yürütücüsü: Rumeysa Çiftci).

7. Genel Değerlendirme

2021 yılına ilişkin SWOT analizi, yapılması planlanan iyileştirme çalışmaları hakkında bilgiler verilecektir.

Beslenme ve Diyetetik Bölümü SWOT analizine göre;	
GÜÇLÜ YANLAR & FIRSATLAR	ZAYIF YANLAR & TEHDİTLER
<p>1. Beslenme İlkeleri ve Uygulamaları I-II ve Tarife Geliştirme ve Porsiyonlama derslerinin yürütülmesinde kullanılan MATBAH Laboratuvarı</p> <p>2. Besin Kimyası ve Analizleri I-II ve Besin Mikrobiyolojisi derslerinin yürütülmesinde kullanılan Beslenme ve Diyetetik Laboratuvarı</p> <p>3. Bölüm kadrosunda yer alan Araştırma görevlileri ve Öğretim görevlisinin uzmanlıklarını Beslenme ve Diyetetik alanında tamamlamış/tamamlıyor olmaları ve Üniversitede 4 yıldır görev alıyor olmaları</p> <p>4. Beslenme ve Diyetetik Tezli/Tezsiz Yüksek Lisans programlarının eğitim faaliyetlerine başlamış olması</p> <p>5. Bölümde kayıtlı öğrenci sayısının yaklaşık 300 olması</p>	<p>1. Bölüm kadrosunda yer alan, Beslenme ve Diyetetik alanında uzman öğretim üyesi sayısının sadece '1' olması</p> <p>2. Araştırma Görevlisi sayısının yetersiz olması nedeniyle staj kontrolleri ve laboratuvar uygulamalarında yaşanan sorunlar</p> <p>3. Beslenme Antropometrisi Laboratuvarının hala kurulmamış olması</p> <p>4. Beslenme ve Diyetetik Doktora programının açılmamış olması</p> <p>5. Doktora eğitimini tamamlayamamış öğretim elemanlarının bölümde ders veremiyor olmaları</p> <p>6. Pandemi nedeniyle dönem dönem uygulanan uzaktan eğitim süreçleri</p> <p>7. Birçok dersin Ders Saati Ücretli (DSÜ) statüsünde öğretim elemanları tarafından verilmesi</p>

<p>6. Üniversitenin uluslararasılaşma hedefleri kapsamında Erasmus anlaşmaları için koyulmuş olan hedeflere ulaşılmış olması ve yurt dışından öğrenci kabulünün sağlanmış olması</p> <p>7. Uluslararasılaşma çalışmaları kapsamında Bölüm öğretim elemanlarının Avrupa Projesi gibi spesifik projelerde üniversiteyi temsil etmeleri</p> <p>8. Öğrencilere sağlanan staj/klinik uygulama olanaklarının yeterliliği</p>	<p>8. Akademik kadronun sayıca yetersizliğine rağmen asistan öğrenci talebinin reddedilmiş olması</p>
---	--

Ebelik Bölümü SWOT analizine göre;

1. Bölümün Güçlü Yönleri:

- Donanımlı bir müfredat planı uygulanması
- Gelişime ve yeniliklere açık bir eğitim süreci
- İş imkanının fazla olması
- Genç ve dinamik akademik personel
- Öğretim üyeleri ve elemanlarının akademik açıdan donanımlı olmaları
- Lisansüstü eğitimin desteklenmesi
- Öğretim üyeleri/elemanları ile kolaylıkla iletişim kurabilmek
- Kaliteli laboratuvar dersleri

2. Bölümün Zayıf Yönleri:

- Staj uygulamalarında hastanedeki eğitmenlerin eğitici rollerinde eksiklik
- Doğumhanede ebelere aktif rol verilmemesi
- Öğrenci sayısının çok fazla olması
- Mezun takip sisteminin olmaması
- Uygulama alanlarında öğretim elemanı başına düşen öğrenci sayısının çok fazla olması, bu nedenle uygulamada iletişim problemi
- Uygulamaların özel hastanelerde yapılması ve bu nedenle hastalara minimum işleme izin verilmesi ya da ebelle alakasız bölümlerde staj yapma (sterilizasyon ya da ortopedi gibi)
- Erkek ebelerin olmaması ve mesleğin cinsiyet ayrımı

3. Bölümün getirdiği fırsatlar:

- Kolay iş imkanı
- Serbest/özel çalışma imkanı
- Anlaşmalı hastanelerde staj imkanı
- Ebe akademisyen açığı olması
- Lisansüstü eğitim imkanı

4. Bölümün getirdiği tehditler:

- Bulaşıcı hastalıklar
- Fiziksel/sözlü şiddet
- Görev ve sorumlulukların doktorlar tarafından kısıtlanması
- İş kazaları olarak belirlenmiştir.

Fizyoterapi ve Rehabilitasyon Bölümü SWOT analizine göre;

GÜÇLÜ YÖNLER

- Güçlü akademik kadro
- Öğretim üyesi-öğrenci oranı
- Akademik kadronun yetkin ve yeterli olması
- Dinamik ve enerjik kadro
- Öğrenci öğretim üyesi iletişiminin güçlü ve kolay olması
- Yenilikçi ve inovatif olmak
- Fiziki şartların iyi olması
- Fizyoterapi ve Rehabilitasyon Uygulama ve Araştırma Merkezi'nin YÖK tarafından onaylanması
- Kampüse çeşitli ulaşım imkanlarının olması
- 4. Sınıf öğrencilerinin sekiz farklı sahada klinik uygulama yapma imkanının olması
- Bölümünün gerekliliklerini sağlayan laboratuvarlarının bulunması
- Üniversitenin yerleşkesinin merkezi olması
- İngilizce ve Türkçe Eğitiminin Olması
- Erasmus Anlaşmalı üniversiteler olması
- Lisansüstü eğitimlerde tercih edilen fakülte olmak
- Bütün alanlarımızın lisansüstü ve doktora programlarına sahip olması
- Eğitim faaliyetlerinin multidisipliner yürütülmesi
- Öğrenci ve akademik kadro iletişimi, ve akademik kadro iletişiminin iyi olması
- Rekabetçi olmak
- Fakülte içi yatay ve dikey iletişimin iyi olması
- Bölümler arası iletişimin güçlü olması

ZAYIF YÖNLER

- İdari personel sayısının azlığından dolayı akademik personelin idari iş yükünün fazla olması
- Fakülteye özel okuma salonu ve kütüphane imkanının olmaması
- Öğrencilerde aidiyet duygusunun az olması
- Sbf ye ait öğrenci işlerinin olmaması
- Lisans öğrencilerinin ders devam ve sosyal aktivitelere katılımın düşük olması
- Kütüphanelerdeki sağlıkla ilgili veri tabanlarının az olması
- Görsel ve yazılı basında yeterince yer alamamamız
- Sosyal sorumluluk programlarında öğrencilerimizin aktif olmaması
- Mezun derneğinin inaktif olması
- Öğrenci ve öğretim elemanı değişim hareketliliğinin az olması
- Fakültenin bilimsel faaliyetlerini destekleyen kendine ait bir bütçesinin olmaması
- Öğretim elemanı ve öğretim üyelerinin ders yükü fazlalığı ve fazla ders saatlerinin ücretlendirilmesiyle ilgili eksikler
- Düşük puanlı öğrencilerin tercih etmesi
- Öğrenci mezun buluşturup farkındalık sağlanamaması
- Temel tıp bilimlerinde dışarıya bağımlı olmak

FIRSATLAR

- Kendi hastanelerimizin olması
- Profesyonel sağlık çalışanına ihtiyaç
- Bölgedeki genç nüfusun fazla olması

- Hekimlerin multidisipliner çalışmaya açık olması
- Bölgedeki kronik hastalık yoğunluğunun fazla olması
- Yabancı hasta ve göçmen sayısının fazla olması
- Bölgedeki hastanelerin uygulama ve iletişiminin güçlü olması
- Kamu ve özel sağlık kuruluşlarının fazlalığı
- Öğretim kadrosunun güçlü olması
- Sağlık bakımına olan ihtiyacın artması
- Hasta farkındalığının yüksek olması

TEHDİTLER

- Ülkenin sosyo ekonomik düzeyinin belirsizliği
- Bölgede devlet üniversitelerinin sayısının artması
- Kurum dışı Ar-ge desteklerinin (Tübitak , kalkınma ajansı) vakıf üniversitesi olunmasından dolayı negatif yaklaşılması Yönetmeliklerin klinik çalışmaya yarattığı engeller
- Yayın teşvik ücretlerinin düşük olması
- Sağlık çalışanlarının istihdam ve ücretlerinin düşük olması
- Akademik ve idari personel ücretlerinin az olması
- Ekonomik nedenler ile burssuz öğrencilerin tercihinde azalma
- FTR meslek tanımlarının kanunen yapılmış olmaması
- Öğretim elemanlarının maaşlarının devlete oranla düşük olması
- Yönetmeliklerin klinik çalışmaya yarattığı engeller
- Uluslararası öğretim eleman sayısının düşük olması
- Yoğun göç alması nedeniyle şehirde olumsuz yaşam şartları
- İş olanaklarının kısıtlı olması

İngilizce Hemşirelik Bölümü SWOT analizine göre;

Bölümün Güçlü Yönleri:

- Donanımlı bir müfredat planı uygulanması
- Gelişime ve yeniliklere açık bir eğitim süreci
- İş imkanının fazla olması
- Genç ve dinamik akademik personel
- Öğretim üyeleri ve elemanlarının akademik açıdan donanımlı olmaları
- Öğretim üyeleri/elemanları ile kolaylıkla iletişim kurabilmek

Bölümün Zayıf Yönleri:

- Staj uygulamalarında hastanedeki eğitmenlerin eğitici rollerinde eksiklik
- Mezun takip sisteminin olmaması
- Uygulama alanlarında öğretim elemanı başına düşen öğrenci sayısının çok fazla olması, bu nedenle uygulamada iletişim problemi
- Uygulamaların özel hastanelerde yapılması ve bu nedenle hastalara minimum işleme izin verilmesi

Bölümün getirdiği fırsatlar:

- Kolay iş imkanı
- Serbest/özel çalışma imkanı
- Lisansüstü eğitim imkanı

Bölümün getirdiği tehditler:

- Bulaşıcı hastalıklar
- Fiziksel/sözlü şiddet
- Görev ve sorumlulukların doktorlar tarafından kısıtlanması
- İş kazaları olarak belirlenmiştir.

Odyoloji Bölümü SWOT analizine göre;

Güçlü Yönler: Eğitimin öğrenci odaklı olması.

Bilimsel araştırma projelerine önem verilmesi.

Bölüm akademik personelinin alanla ilişkili sektörel bağlantılarının varlığı.

Zayıf Yönler: Laboratuvar teknik olanaklarının olmaması.

Fırsatlar: Başka üniversiteler ile eğitim-öğretim alanında iş birliğinin planlanması.

Tehditler: Eğitim öğretim amacıyla temin edilmesi gereken laboratuvar cihazlarının maliyetinin giderek artması.

Tablo 26: 2021 Yılı Yayınlar İndeks Türüne Göre																	
Fakülte/MYO/Enstitü	Birim	Yazarın Tam Adı	ISU Yazan	ISU Yazar Sayısı	Qurtile	Yayın Başlığı	Yayın Tipi	Kaynak Başlığı	ISSN	eISSN	Sayfa	Issue	DOI	Ertesi Erişim Tarihi	UP (Unique WoS ID)	Durumu	Diğer Tarihi
SAĞLIK BİLİMLERİ FAKÜLTESİ	BESLENME VE DİYETETİK BÖLÜMÜ	FUNDA ELMACIOĞLU ELİF EMİROĞLU BERKİN KIRICALI MUTLU TUĞÇE ÖLKER SİNEM ÖZGÜÇ	FUNDA ELMACIOĞLU ELİF EMİROĞLU BERKİN KIRICALI MUTLU TUĞÇE ÖLKER SİNEM ÖZGÜÇ	5	2	Evaluation of nutritional behavior related to COVID-19	Article	PUBLIC HEALTH NUTRITION	1368-9800	1475-2727	512-518	3	10.1017/S136905202000440	21.03.2021	WOS:0006084553-00013	YAZDIRILDI	Şub-21
SAĞLIK BİLİMLERİ FAKÜLTESİ	BESLENME VE DİYETETİK BÖLÜMÜ	Aktaş-Akyıldız, Eda; Kocaal, Hamit	HAMİT KÖKSEL	1	2	Minimization of vitamin losses in fortified cookies by response surface methodology and validation of the determination method.	Article; Early Access	EUROPEAN FOOD RESEARCH AND TECHNOLOGY	1438-2377	1438-2385	1345-1354		10.1007/s00217-021-03712-2	21.03.2021	WOS:0006123068-00001	YAZDIRILDI	21.03.2021
SAĞLIK BİLİMLERİ FAKÜLTESİ	BESLENME VE DİYETETİK BÖLÜMÜ	Unluvar, A.; Boyacı, I. H.; Kocak, H.	HAMİT KÖKSEL	1	2	A novel approach for rapid discrimination of common and durum wheat flours using spectroscopic analyses combined with chemometrics	Article	JOURNAL OF CEREAL SCIENCE	0733-5210	1095-9963			10.1016/j.jcs.2021.103289		WOS:0006758852-00011		Ağustos 2021
SAĞLIK BİLİMLERİ FAKÜLTESİ	BESLENME VE DİYETETİK BÖLÜMÜ	Cetinler, B.; Tomozkoğlu, S.; Şahali, C.; Şakıranur, A.; Kocak, H.	HAMİT KÖKSEL	1	2	Bile acid binding capacity, dietary fibre and phenolic contents of modern and old bread wheat varieties and landscape a comparison over the course of around one century	Article	EUROPEAN FOOD RESEARCH AND TECHNOLOGY	1438-2377	1438-2385	1-Eki		10.1007/s00217-021-03906-8				25. Kas
SAĞLIK BİLİMLERİ FAKÜLTESİ	BESLENME VE DİYETETİK BÖLÜMÜ	İnce, Nesrin; Öztürk, Mügehan; Meşeri, Bevil; Besler, Halil Tanju	HALİL TANJU BESLER	1	3	Is Obesity Associated with Lower Mini Mental Test Scores among Elderly? A Cross-Sectional Study	Article; Early Access	JOURNAL OF THE AMERICAN COLLEGE OF NUTRITION	0731-5724	1541-1087	1-Ağu		10.1080/07315724.2021.1946889	21. Haz	WOS:0006751507-00001		21. Tem
SAĞLIK BİLİMLERİ FAKÜLTESİ	BESLENME VE DİYETETİK BÖLÜMÜ	Çi, Nevra Aydin; Ghahrenghazi, Atena Ghos; Bayir, Yasrin; Bayraktar, Zeynep; Besler, Halil Tanju	HALİL TANJU BESLER	1	2	Efficacy of krill oil versus fish oil on obesity-related parameters and lipid gene expression in rats: randomized controlled study	Article	PEERJ	2167-8359				10.7717/peerj.12109		WOS:0007072442-00007		Ekim 2021
SAĞLIK BİLİMLERİ FAKÜLTESİ	BESLENME VE DİYETETİK BÖLÜMÜ	EMİROĞLU ELİF, SAMİN SELEN, ÖZTÜRK ESRA, KOC SİNEM, ÖZDEMİR EYLÜ, ELMACIOĞLU FUNDA	ELİF EMİROĞLU FUNDA ELMACIOĞLU	2		Factors That Affect The Sustainability of Weight Loss Programs: A Qualitative Study	Article	Türkiye Klinikleri Sağlık Bilimleri Dergisi	2536-4391		418-428	3	10.5336/tahtus.2020.78216				Ağu-21
SAĞLIK BİLİMLERİ FAKÜLTESİ	BESLENME VE DİYETETİK BÖLÜMÜ	Öykü GÖNÜL GEYİK	ÖYKÜ GÖNÜL GEYİK	5	4	Effects of Exosomes on Major Pathways Promote Tumor Formation and Progression	Current Molecular Medicine		1566-5240	1875-5666	34473617		Online ahead of print	2021 Sep 1	Online ahead of print		Online ahead of print
SAĞLIK BİLİMLERİ FAKÜLTESİ	BESLENME VE DİYETETİK BÖLÜMÜ	Öykü GÖNÜL GEYİK	ÖYKÜ GÖNÜL GEYİK	5	2	Natural Products as a Promising Therapeutic Strategy for Target Cancer Stem Cells	Current Medicinal Chemistry		0029-8673	1875-533X	34182899		Online ahead of print	2021 Jun 28	Online ahead of print		Online ahead of print
Sağlık Bilimleri Fakültesi	Ebelik	Koyucu, Refika Genç; Karaca, Pelin Palas	Genç Koyucu, Refika	1	Q2	The Covid 19 outbreak: Maternal Mental Health and Associated Factors	Article	MIDWIFERY	0266-6138	1532-3099		99	10.1016/j.midw.2021.02.100213		WOS:000683482-00006		
Sağlık Bilimleri Fakültesi	Ebelik	Koyucu, Refika G.; Özcan, Tuğba	Genç Koyucu, Refika	1	Q4	Effect of intrapartum vitamin D levels on labor pain	Article; Early Access	JOURNAL OF OBSTETRICS AND GYNAECOLOGY RESEARCH	1341-8076	1447-0756			10.1111/jog.14960		WOS:0006831696-00001		
Sağlık Bilimleri Fakültesi	Ebelik	Dinc Kay, Mustafa; Yılmaz, Talay; Günaydin, Seril; Calimli, Emine Nur; Sadeghi, Ehsan	Sadeghi, Ehsan	1	Q4	Sexual myths during pregnancy: a comparative study	Article; Early Access	JOURNAL OF OBSTETRICS AND GYNAECOLOGY	0244-3615	1364-6893			10.1080/01443615.2021.1931826		WOS:0006844022-00001		
Sağlık Bilimleri Fakültesi	Fizyoterapi ve Rehabilitasyon	Özberkan, Dilad; Erol, Ayşe; Altınar, Ergin; Burak, Cahit; İnanç, Kurucu; Durandere Serap	Özberkan, Dilad	1	Q3	Some Bryophytes Trigger Cytotoxicity of Stem Cell-like Population in S-Fumonolisin Resistant Colon Cancer Cells	Makale	NUTRITION AND CANCER AN INTERNATIONAL JOURNAL	0163-5581	1532-7914	1-11		10.1080/01635581.2021.1933998	1.05.2021	WOS:0006646045-00001		Tem-21
Sağlık Bilimleri Fakültesi	Fizyoterapi ve Rehabilitasyon	Toprak, Mehmet; Karagozlu, Cokukurt; Oliber, Alparslan; Husari, K.; Inal, Habibe S.	Inal, Habibe Serap	1	ESC1	Evaluation of immediate effect of sacroiliac joint manipulation on balance and muscle strength	Makale	GAZZETTA MEDICA ITALIANA ARCHIVIO PER LE SCIENZE MEDICHE	0293-9660	1827-1812	176-85	5	10.23736/S0293-9660.19.14215-3	1.05.2021	WOS:0006738754-00006		Ağu-21
Sağlık Bilimleri Fakültesi	Fizyoterapi ve Rehabilitasyon	Kocac, Kubra; Adci, Emine; Çirak, Yasemin; Buran, Ebru; Nurgül Duruturkhan; Tutuneken, Yusu; Emre	Kocac, Kubra; Çirak, Yasemin; Duruturkhan, Ebru; Nurgül Duruturkhan; Tutuneken, Yusu; Emre	4	Q1	Cultural adaptation and Turkish version of Physical Activity Scale for individuals with Physical Disabilities in individuals with spinal cord injury: a reliability and validity study	Makale, Erken Erişim	DISABILITY AND REHABILITATION	0963-8288	1464-5165	1-10		10.1080/0963828.2021.1944214	Ağu-21	WOS:0006868139-00001		Ağu-21
Sağlık Bilimleri Fakültesi	Fizyoterapi ve Rehabilitasyon	Çirak, Yasemin; Buran, Yurdasik; Işık, Elbasi; Nurgül Duruturkhan; Tutuneken, Yusu; Emre; Kocac, Kubra; Çirak, Yasemin	Çirak, Yasemin; Buran, Yurdasik; Işık, Elbasi; Nurgül Duruturkhan; Tutuneken, Yusu; Emre; Kocac, Kubra; Çirak, Yasemin	5	Q3	Effect of Sustained Nutrifit Apophyseal Glides on Stiffness of Lumbar Stabilizer Muscles in Patients With Nonspecific Low Back Pain: Randomized Controlled Trial	Makale	JOURNAL OF MANIPULATIVE AND PHYSIOLOGICAL THERAPEUTICS RESEARCH	0161-4754		445-454	6	10.1016/j.jmpt.2021.06.005	JUL-AUG 2021	WOS:0007050215-00009		Eki-21
Sağlık Bilimleri Fakültesi	Fizyoterapi ve Rehabilitasyon	Taçalan, Ekin; Inal, H. Serap; Şentürk, M. Nafiz; Menekçi, Edem; Akdemirgüçlü-Gurbuz, İpek	Inal, Habibe Serap	1	ESC1	Effectiveness of the Epley maneuver versus Cassebonne-Casbonne vestibular exercises in the treatment of posterior semicircular canal benign paroxysmal positional vertigo (BPPV): A randomized controlled trial	Makale	JOURNAL OF BODYWORK AND MOVEMENT THERAPIES	1360-8502	1532-0283	397-405		10.1016/j.jbmt.2021.07.030		WOS:0007064085-00026		Eki-21
Sağlık Bilimleri Fakültesi	Fizyoterapi ve Rehabilitasyon	Karamenzli, Z. İnci; Inal, H. Serap	Inal, Habibe Serap	1		KADIN HENTBOLLULULARDA REAKSİYON ZAMANI VE KALE ATILAN KÜRELERİN TOPY HIZI İZLENİMİNİN İNCELENMESİ	Makale	Journal of Academic Social Science	2148-2489		77-87	9	10.29228/AOS.5.1564				Tem-21
Sağlık Bilimleri Fakültesi	Fizyoterapi ve Rehabilitasyon	Sahinoğlu, D. Mahir; Çirak, Yasemin; Mutlu, İlayda	Çirak, Yasemin	1		Kayınarçama/Bösinleştirme Eğitimi Hakkındaki Görüşlerin Öğretmenler Tarafından Uyarlanmaları: Geçmiş ve Gelecekteki Çözüm	Makale	Healthcare University Faculty of Health Sciences Journal	2528-9918		174-204	8	10.21520/hudf.800373				Ağu-21
Sağlık Bilimleri Fakültesi	Hemşirelik (Türkiye)	Günöğlen N., Şengün İnan	Ulzuhan Becci	1	Q2	The effect of a nurse-led internet	Journals	Perspectives in Paediatrics	0031-5990	1744-6363			https://doi.org/10.1016/j.peds.2021.08.001	27 October 2021	ABN-1879-2021		
Sağlık Bilimleri Fakültesi	Hemşirelik (Türkiye)	Kocabacı, A. & Türkmen, S.	Türkeren Esmine	1	Q1	The effect of structured virtual nursing student's compliance in clinical education	Original makale	SSJ Journal of Clinical Nursing	Online ISSN:1385-2702				https://doi.org/10.1016/j.sscn.2021.10.001	26 November 2021	WOS:0007274916-00001		early view
Sağlık Bilimleri Fakültesi	Hemşirelik (Türkiye)	Sahin S.K., Saral N., Altun S.K.	Sahin Kula Semur	1		The Effect of Spiritual Well-being of Surgical Nurses on Compassion											
Sağlık Bilimleri Fakültesi	Hemşirelik (Türkiye)	Sahin S.K.	Sahin Kula Semur	1		"The Development of Nursing Competencies in Student Nurses in Turkey											
Sağlık Bilimleri Fakültesi	Hemşirelik (Türkiye)	Yasemin T., Bayal U., Çiçekli Y.	Tiğrek Yığılter Tuğba	1		Nurse Managers' Views on Workload	Arşiv Makale	Collegian	0739-8332	1096-4665	720-728		https://doi.org/10.1016/j.collegian.2021.09.001	22 Eylül 2021		Yayımlandı	4. Ağu-21
Sağlık Bilimleri Fakültesi	Hemşirelik (Türkiye)	Tarcan, H. A., Özmez Yalın	Yalın Özmez Rizeyda	1		Effects of Covid-19 fear on the mental health of nurses	Arşiv Makale	Health Care for Women	1309-470X	1309-5994	496-501	12	https://doi.org/10.1016/j.hcwf.2021.09.001	21.11.2021		Yayımlandı	21.11.2021
Sağlık Bilimleri Fakültesi	Hemşirelik (Türkiye)	Koyucu, R. G. & Özmez, Y.		2		COVID19 sürecinde sağlık bilimi											

Ek-2

Tablo 27: 2021 Kitap/Kitap Bölümü Yazarlığı/Kitap Editörlüğü									
Fakülte/MYO/Enstitü	Bölüm	Yazarın Adı Soyadı	Unvanı	Kitap/Kitap Bölümü, Editörlük	Kitap Adı	Bölüm Adı	Yazar Sayısı	ISBN	Yayınevi
SAĞLIK BİLİMLERİ FAKÜLTESİ	BESLENME VE DİYETETİK	FUNDA ELMACIOĞLU	PROF. DR.	KITAP BÖLÜMÜ	Hububat Bilimi ve Teknolojisi	Tahılların Beslenme ve Sağlık Açısından Önemi	2	978-605-5267-86-5	SİDAS
SAĞLIK BİLİMLERİ FAKÜLTESİ	BESLENME VE DİYETETİK	ELİF EMİROĞLU	ÖĞR. GÖR.	KITAP BÖLÜMÜ	Hububat Bilimi ve Teknolojisi	Tahılların Beslenme ve Sağlık Açısından Önemi	2	978-605-5267-86-5	SİDAS
SAĞLIK BİLİMLERİ FAKÜLTESİ	BESLENME VE DİYETETİK	HAMİT KÖKSEL	PROF. DR.	EDITÖRLÜK	Hububat Bilimi ve Teknolojisi			978-605-5267-86-5	SİDAS
SAĞLIK BİLİMLERİ FAKÜLTESİ	BESLENME VE DİYETETİK	HAMİT KÖKSEL	PROF. DR.	EDITÖRLÜK	Geleneksel Ekmeklerimiz		2		Atalay Matbaacılık
SAĞLIK BİLİMLERİ FAKÜLTESİ	BESLENME VE DİYETETİK	MUTLU TUÇ ÜLKER	ARŞ. GÖR.	KITAP BÖLÜMÜ	Beslenme Diyet ve Sağlık	Gebelik ve Emziliklik Döneminde Beslenme	1	978-625-7316-10	EĞİTİM
Sağlık Bilimleri Fakültesi	Dil ve Konuşma Terapisi	Serkan Bengisu	Dr. Öğr. Üyesi	Kitap Bölümü	Temel Laringoloji Kitabı	Ses Terapisi Bölümü			
Sağlık Bilimleri Fakültesi	Dil ve Konuşma Terapisi	Özlem Öge Daşdoğan	Dr. Öğr. Üyesi	Kitap Bölümü	Living with stuttering: Stories, Reso	Perspectives on Stuttering in Turkey.			Populore Publishi
Sağlık Bilimleri Fakültesi	Dil ve Konuşma Terapisi	M. Müzeyyen Çiyiltepe	Doç. Dr.	Kitap Bölümü	Her Yönüyle Larengoloji	Aletsel Olmayan Yutma değerlendirilmesi			Ankara Nobel Tıp Evi
Sağlık Bilimleri Fakültesi	Dil ve Konuşma Terapisi	M. Müzeyyen Çiyiltepe	Doç. Dr.	Kitap Bölümü	Bedensel Yetersizliği ve Süreğen Sa	Bedensel Yetersizliği Olan Öğrencilerde Beslenme			Meb Yayınları
Sağlık Bilimleri Fakültesi	Ebelik	Refika Genç Koyucu	Dr. Öğr. Üyesi	Kitap Bölümü	Ebelikte Güncel Çalışmalar	Gebelikte Mikrobisiner	1	978-625-7401-55-5	Akademisyen
Sağlık Bilimleri Fakültesi	Ebelik	Refika Genç Koyucu	Dr. Öğr. Üyesi	Kitap Bölümü	Ebelikte Güncel Çalışmalar	Gebelik ve Mikrobiyom	1	978-625-7401-55-5	Akademisyen
Sağlık Bilimleri Fakültesi	Ebelik	Refika Genç Koyucu	Dr. Öğr. Üyesi	Kitap Bölümü	Güncel Jinekoloji Hemşireliği	Kontrasepsiyon	1	978-605-258-917-5	Akademisyen
Sağlık Bilimleri Fakültesi	Ebelik	Refika Genç Koyucu	Dr. Öğr. Üyesi	Kitap Bölümü	Güncel Jinekoloji Hemşireliği	Benign Jinekolojik Tümör	1	978-605-258-917-5	Akademisyen
Sağlık Bilimleri Fakültesi	Ebelik	Refika Genç Koyucu	Dr. Öğr. Üyesi	Kitap Bölümü	Türkiye Klinikleri: Ürojinekoloji	Doğumun pelvik tabana	1		Türkiye Klinikleri
Sağlık Bilimleri Fakültesi	Ebelik	Aysegül Şimşek	Dr. Öğr. Üyesi	Kitap Bölümü	Pedatri Hemşireliği Vaka Temel	İmmün Fonksiyondaki De	1	978-625-7291-77-4	İstanbul Tıp
Sağlık Bilimleri Fakültesi	Ebelik	Aysegül Şimşek	Dr. Öğr. Üyesi	Kitap Bölümü	Covid-19 ve Sağlık Araştırmaları	Covid-19 Pandemisinin E	1	978-625-7601-77-1	Efe Akademi
Sağlık Bilimleri Fakültesi	Ebelik	Neriman Güdücü	Dr. Öğr. Üyesi	Kitap Bölümü	Türkiye Klinikleri - Gebelik ve Lo	Anne Beyni	1	978-625-401-237-2	Türkiye Klinikleri
Sağlık Bilimleri Fakültesi	Ebelik	Neriman Güdücü	Dr. Öğr. Üyesi	Kitap Bölümü	Doğurganlığın Düzenlenmesi	Kontraseptif Aşilar	1	978-625-7103-37-4	Vize Basın Yayın E
Sağlık Bilimleri Fakültesi	Fizyoterapi ve Rehabilitasyo	Yasemin Buran Çirak	Doç. Dr.	Kitap Bölümü	Sağlıkta ve Hastalıkta Egzersiz	Tip 2 Diyabet ve Egzersiz	3		Türkiye Klinikleri
Sağlık Bilimleri Fakültesi	Fizyoterapi ve Rehabilitasyo	Yunus Emre Tütüneken	Öğr. Gör.	Kitap Bölümü	Sağlıkta ve Hastalıkta Egzersiz	Tip 2 Diyabet ve Egzersiz	3		Türkiye Klinikleri
Sağlık Bilimleri Fakültesi	Fizyoterapi ve Rehabilitasyo	H. Serap İnal	Prof. Dr.	Kitap Bölümü	Nöroloji	Nörolojik Rehabilitasyon	3	978-605-335-665-3	Nobel Yayınları
Sağlık Bilimleri Fakültesi	Fizyoterapi ve Rehabilitasyo	Gül Deniz Yılmaz Yelva	Doç. Dr.	Kitap Bölümü	Sık Yapılan Ortopedik Ameliyatl	Dirsek bağ lezyonları reh	1	978-625-7291-26-2	İstanbul Tıp Kitab
Sağlık Bilimleri Fakültesi	Hemşirelik (Türkçe)	Besti Üstün	Prof. Dr.	Editörlük	Hemşirelik İletişim		2	978-605-82106-2	
Sağlık Bilimleri Fakültesi	Hemşirelik (Türkçe)	Senmur Kula Şahin	Dr. Öğr. Üyesi	Kitap Bölümü	Pediatriden Geriatriye Yutma Bozul	Hemşire Bakış Açısıyla Yutr	1	978-605-70080-1-5	TYM Yayıncılık
Sağlık Bilimleri Fakültesi	Hemşirelik (Türkçe)	Senmur Kula Şahin	Dr. Öğr. Üyesi	Kitap Bölümü	Komorbite ve Cerrahi Hastalıklarda	İmmünoşüpresif İlaç Terap	1		Adana Nobel
Sağlık Bilimleri Fakültesi	Hemşirelik (Türkçe)	Rüveyda Ölmez Valazı	Arş. Gör.	Kitap Bölümü	Pediatriden Geriatriye Yutma Bozul	Oral Bakımda Hemşirenin R	1	978-605-70080-1-5	TYM Yayıncılık
Sağlık Bilimleri Fakültesi	Hemşirelik (Türkçe)	Emine Türkmen	Doç. Dr.	Kitap Bölümü	Hemşirelikte Yönetim	Çalışma Yönetimi	3	978-605-70925-1-0	Akademi Basın ve Ya
Sağlık Bilimleri Fakültesi	Hemşirelik (Türkçe)	Emine Türkmen	Doç. Dr.	Kitap Bölümü	Hemşirelikte Yönetim	Hemşire İnsan Gücünün Pla	2	978-605-70925-1-0	Akademi Basın ve Ya
Sağlık Bilimleri Fakültesi	Hemşirelik (Türkçe)	Emine Türkmen	Doç. Dr.	Kitap Bölümü	Hemşirelikte Yönetim	Hemşirelik Bakım Sunum Ya	3	978-605-70925-1-0	Akademi Basın ve Ya
Sağlık Bilimleri Fakültesi	Hemşirelik (Türkçe)	Emine Türkmen	Doç. Dr.	Editörlük	Hemşirelikte Yönetim		2	978-605-70925-1-0	Akademi Basın ve Ya
Sağlık Bilimleri Fakültesi	Hemşirelik (Türkçe)	Tuğba Yeşilyurt Tetik	Dr. Öğr. Üyesi	Kitap Bölümü	Hemşirelikte Yönetim	Kriz Yönetimi	2	978-605-70925-1-0	Akademi Basın ve Ya
Sağlık Bilimleri Fakültesi	Hemşirelik (Türkçe)	Emine Türkmen	Doç. Dr.	Editörlük	Hemşirelikte Yönetim Dersi Öğrenci	Uygulama Kılavuzu	2		Akademi Basın ve Ya
Sağlık Bilimleri Fakültesi	Sosyal Hizmet	İlhan TOMANBAY	Prof. Dr.	Kitap Bölümü	Bilim ve Kültür Aynasında İntihar	Yaşlı İntiharları ve Sosyal Çalışma- Küçük Bir İntihar Araştırmasıyla-	34	9786254171581	bel Akademik Yayıncı

Tablo 28: 2021 Makale Yayınları

Fakülte/MYO/Enstitü	Bölüm	Adı Soyadı	Unvanı	Makale Adı	Yazar Sayısı	ISSN	e-ISSN
SAĞLIK BİLİMLERİ FAKÜLTESİ	BESLENME VE DİYETETİK BÖLÜMÜ	FUNDA ELMACIOĞLU	PROF. DR.	Evaluation of nutritional behaviour related to COVID-19	5	1368-9800	1475-2727
SAĞLIK BİLİMLERİ FAKÜLTESİ	BESLENME VE DİYETETİK BÖLÜMÜ	ELİF EMİROĞLU	ÖĞR. GÖR.	Evaluation of nutritional behaviour related to COVID-19	5	1368-9800	1475-2727
SAĞLIK BİLİMLERİ FAKÜLTESİ	BESLENME VE DİYETETİK BÖLÜMÜ	BERKİN ÖZYILMAZ KIRCALI	DR. ÖĞR. GÖR.	Evaluation of nutritional behaviour related to COVID-19	5	1368-9800	1475-2727
SAĞLIK BİLİMLERİ FAKÜLTESİ	BESLENME VE DİYETETİK BÖLÜMÜ	MUTLU TUÇE ÜLKER	ARŞ. GÖR.	Evaluation of nutritional behaviour related to COVID-19	5	1368-9800	1475-2727
SAĞLIK BİLİMLERİ FAKÜLTESİ	BESLENME VE DİYETETİK BÖLÜMÜ	SENA ORUÇ	ARŞ. GÖR.	Evaluation of nutritional behaviour related to COVID-19	5	1368-9800	1475-2727
SAĞLIK BİLİMLERİ FAKÜLTESİ	BESLENME VE DİYETETİK BÖLÜMÜ	HAMİT KÖKSEL	PROF. DR.	Minimisation of vitamin losses in fortified cookies by response surface methodology and validation of the determination methods	2	1438-2377	1438-2385
SAĞLIK BİLİMLERİ FAKÜLTESİ	BESLENME VE DİYETETİK BÖLÜMÜ	HAMİT KÖKSEL	PROF. DR.	A novel approach for rapid discrimination of common and durum wheat flours using spectroscopic analyses combined with chemometrics	3	0733-5210	1095-9963
SAĞLIK BİLİMLERİ FAKÜLTESİ	BESLENME VE DİYETETİK BÖLÜMÜ	HAMİT KÖKSEL	PROF. DR.	Bile acid binding capacity, dietary fibre and phenolic contents of modern and old bread wheat varieties and landraces: a comparison over the course of around one century	5	1438-2377	1438-2385
SAĞLIK BİLİMLERİ FAKÜLTESİ	BESLENME VE DİYETETİK BÖLÜMÜ	HALİT TANJU BESLER	PROF. DR.	Is Obesity Associated with Lower Mini Mental Test Scores among Elderly? A Cross Sectional Study	4	0731-5724	1541-1087
SAĞLIK BİLİMLERİ FAKÜLTESİ	BESLENME VE DİYETETİK BÖLÜMÜ	HALİT TANJU BESLER	PROF. DR.	Efficacy of krill oil versus fish oil on obesity-related parameters and lipid gene expression in rats: randomized controlled study	5	2167-8359	
SAĞLIK BİLİMLERİ FAKÜLTESİ	BESLENME VE DİYETETİK BÖLÜMÜ	ELİF EMİROĞLU	ÖĞR. GÖR.	Factors That Affect The Sustainability of Weight Loss Programs: A Qualitative Study	6	2536-4391	
Sağlık Bilimleri Fakültesi	Dil ve Konuşma Terapisi	Serkan Bengisu	Dr. Öğr. Üyesi	Best Practice Recommendations for Stroke Patients with Dysphagia: A Delphi-Based Consensus			
Sağlık Bilimleri Fakültesi	Ebelik	Refika Genç Koyucu	Dr. Öğr. Üyesi	Effect of intrapartum vitamin D on neonatal outcomes	1		
Sağlık Bilimleri Fakültesi	Ebelik	Refika Genç Koyucu	Dr. Öğr. Üyesi	The Covid-19 outbreak: A review	2		
Sağlık Bilimleri Fakültesi	Ebelik	Refika Genç Koyucu	Dr. Öğr. Üyesi	Determination of Prevalence of Gestational Diabetes Mellitus in Turkey	2		
Sağlık Bilimleri Fakültesi	Ebelik	Refika Genç Koyucu	Dr. Öğr. Üyesi	Annelerin Emzirme Öyküleri	4		
Sağlık Bilimleri Fakültesi	Ebelik	Ayşegül Şimşek	Dr. Öğr. Üyesi	Definition of the Effects of COVID-19 on Pregnancy	4		
Sağlık Bilimleri Fakültesi	Ebelik	Ayşegül Şimşek	Dr. Öğr. Üyesi	The Effects of COVID-19 on Pregnancy	2		
Sağlık Bilimleri Fakültesi	Ebelik	Ayşegül Şimşek	Dr. Öğr. Üyesi	Annelerin Emzirme Öyküleri	4		
Sağlık Bilimleri Fakültesi	Ebelik	Elham Sadeghi	Öğr. Gör.	Sexual myths during pregnancy	5		
Sağlık Bilimleri Fakültesi	Ebelik	Elif Balkan	Arş. Gör.	Annelerin Emzirme Öyküleri	4		
Sağlık Bilimleri Fakültesi	Ebelik	Elif Balkan	Arş. Gör.	Definition of the Effects of COVID-19 on Pregnancy	4		

Sağlık Bilimleri Fakültesi	Fizyoterapi ve Rehabilitasyon	Dilşad Özerkan	Dr. Öğr. Üyesi	Some Bryophytes Trigger Cytotoxicity of Stem Cell-like Population in 5-Fluorouracil Resistant Colon Cancer Cells	5	0163-5581	
Sağlık Bilimleri Fakültesi	Fizyoterapi ve Rehabilitasyon	Dilşad Özerkan	Dr. Öğr. Üyesi	Distribution of spleen connective tissue fibers in diabetic and vitamin C treated diabetic rats.	4		
Sağlık Bilimleri Fakültesi	Fizyoterapi ve Rehabilitasyon	Dilşad Özerkan	Dr. Öğr. Üyesi	Syntrichia ruraliformis (Besch.) Mans. Hypnum andoi A.J.E.Sm. ve Platyhypnidium riparioides Dixon Etanol Ekstraktlarının HCT116 Hücre Canlılığı Üzerindeki Etkilerinin Spektroskopik Açıdan İncelenmesi	4		2458-8474
Sağlık Bilimleri Fakültesi	Fizyoterapi ve Rehabilitasyon	Dilşad Özerkan	Dr. Öğr. Üyesi	Clinoptilolite supported feeding reduces excessive iron in thalassemia rat model created with iron loading	4		
Sağlık Bilimleri Fakültesi	Fizyoterapi ve Rehabilitasyon	Habibe Serap İnal	Prof. Dr.	Kadın Hentbolcularda Reaksiyon Zamanı ve Kale Atışlarındaki Top Hızı İlişkisinin İncelenmesi	2	2148-2489	
Sağlık Bilimleri Fakültesi	Fizyoterapi ve Rehabilitasyon	Habibe Serap İnal	Prof. Dr.	Evaluation of immediate effect of sacroiliac joint manipulation on balance and muscle strength	4	0393-3660	
Sağlık Bilimleri Fakültesi	Fizyoterapi ve Rehabilitasyon	Habibe Serap İnal	Prof. Dr.	Effectiveness of the Epley maneuver versus Cawthorne-Cooksey vestibular exercises in the treatment of posterior semicircular canal benign paroxysmal positional vertigo (BPPV): A randomized controlled trial	5	1360-8592	
Sağlık Bilimleri Fakültesi	Fizyoterapi ve Rehabilitasyon	Kübra Köçe	Öğr. Gör.	Cultural adaptation and Turkish version of Physical Activity Scale for Individuals with Physical Disabilities in individuals with spinal cord injury: a reliability and validity study	5	0963-8288	
Sağlık Bilimleri Fakültesi	Fizyoterapi ve Rehabilitasyon	Kübra Köçe	Öğr. Gör.	Effect of Sustained Natural Apophyseal Glides on Stiffness of Lumbar Stabilizer Muscles in Patients With Nonspecific Low Back Pain: Randomized Controlled Trial	6	0161-4754	
Sağlık Bilimleri Fakültesi	Fizyoterapi ve Rehabilitasyon	Nurgül Dürüstkan Elbaşı	Dr. Öğr. Üyesi	Cultural adaptation and Turkish version of Physical Activity Scale for Individuals with Physical Disabilities in individuals with spinal cord injury: a reliability and validity study	5	0963-8288	
Sağlık Bilimleri Fakültesi	Fizyoterapi ve Rehabilitasyon	Nurgül Dürüstkan Elbaşı	Dr. Öğr. Üyesi	Effect of Sustained Natural Apophyseal Glides on Stiffness of Lumbar Stabilizer Muscles in Patients With Nonspecific Low Back Pain: Randomized Controlled Trial	6	0161-4754	

Sağlık Bilimleri Fakültesi	Fizyoterapi ve Rehabilitasyon	Yasemin Çıracak	Doç. Dr.	Kaynaştırma/Bütünleştirme Eğitimi Hakkındaki Görüşlerim Ölçeğinin Türkçeye Uyarlanması: Geçerlik ve Güvenirlilik Çalışması	3	2528-9918	
Sağlık Bilimleri Fakültesi	Fizyoterapi ve Rehabilitasyon	Yasemin Çıracak	Doç. Dr.	Cultural adaptation and Turkish version of Physical Activity Scale for Individuals with Physical Disabilities in individuals with spinal cord injury: a reliability and validity study	5	0963-8288	
Sağlık Bilimleri Fakültesi	Fizyoterapi ve Rehabilitasyon	Yasemin Çıracak	Doç. Dr.	Effect of Sustained Natural Apophyseal Glides on Stiffness of Lumbar Stabilizer Muscles in Patients With Nonspecific Low Back Pain: Randomized Controlled Trial	6	0161-4754	
Sağlık Bilimleri Fakültesi	Fizyoterapi ve Rehabilitasyon	Yunus Emre Tütüneken	Öğr. Gör.	Cultural adaptation and Turkish version of Physical Activity Scale for Individuals with Physical Disabilities in individuals with spinal cord injury: a reliability and validity study	5	0963-8288	
Sağlık Bilimleri Fakültesi	Fizyoterapi ve Rehabilitasyon	Yunus Emre Tütüneken	Öğr. Gör.	Effect of Sustained Natural Apophyseal Glides on Stiffness of Lumbar Stabilizer Muscles in Patients With Nonspecific Low Back Pain: Randomized Controlled Trial	6	0161-4754	
Sağlık Bilimleri Fakültesi	Hemşirelik (Türkçe)	Besti Üstün	Prof. Dr.	The effect of a nurse led in	6	0031-5990	1744-6163
Sağlık Bilimleri Fakültesi	Hemşirelik (Türkçe)	Emine Türkmen	Doç. Dr.	The effect of structured vi	2	ISSN:1365-2702	
Sağlık Bilimleri Fakültesi	Hemşirelik (Türkçe)	Sennur Kula Şahin	Dr. Öğr. Üyesi	Nursing Student's Compet	3	ISSN 2717-7394	
Sağlık Bilimleri Fakültesi	Hemşirelik (Türkçe)	Sennur Kula Şahin	Dr. Öğr. Üyesi	The Effect of Spiritual Well	1	ISSN:1089-9472	
Sağlık Bilimleri Fakültesi	Hemşirelik (Türkçe)	Sennur Kula Şahin	Dr. Öğr. Üyesi		3		
Sağlık Bilimleri Fakültesi	Hemşirelik (Türkçe)	Tuğba Yeşilyurt Tetik	Dr. Öğr. Üyesi	"The Development of Nursing Competencies in Student Nurses in Turkey		ISSN: 1791-5201	1792-037X
Sağlık Bilimleri Fakültesi	Hemşirelik (Türkçe)	Rüveyda Ölmez Yalaz	Arş. Gör.	Nurse Managers' Views on	2		
Sağlık Bilimleri Fakültesi	Hemşirelik (Türkçe)	Rüveyda Ölmez Yalaz	Arş. Gör.	Effects of Covid-19 fear on	3	0739-9332	1096-4665
Sağlık Bilimleri Fakültesi	Hemşirelik (Türkçe)	Rüveyda Ölmez Yalaz	Arş. Gör.	COVID19 sürecinde sağlık	2	1309-470X	1309-5994
Sağlık Bilimleri Fakültesi	Sosyal Hizmet	İsmail NALBANTOĞLU	Araştırma Görevlisi	PHYSICALLY DISABLED ADULTS IN TURKEY DURING THE COVID-19 OUTBREAK: A PHENOMENOLOGICAL RESEARCH ON THE EXPERIENCES OF PEOPLE WITH SPINAL CORD INJURY	3	2651-4923	
Sağlık Bilimleri Fakültesi	Sosyal Hizmet	İlhan TOMANBAY	Prof. Dr.	İtörden/Yeniden Yayınday	1		Sosyal Hizmet Magazin Dergisi
Sağlık Bilimleri Fakültesi	Sosyal Hizmet	İlhan TOMANBAY	Prof. Dr.	nü 2021, Dünya ve Türkiye	1		Sosyal Hizmet Magazin Dergisi
Sağlık Bilimleri Fakültesi	Sosyal Hizmet	İlhan TOMANBAY	Prof. Dr.	özzebilmek için Bütün Göre	1		Sosyal Hizmet Magazin Dergisi
Sağlık Bilimleri Fakültesi	Sosyal Hizmet	İlhan TOMANBAY	Prof. Dr.	İtlenmenin Olmazsa Olmaz	1		Sosyal Hizmet Magazin Dergisi
Sağlık Bilimleri Fakültesi	Sosyal Hizmet	İlhan TOMANBAY	Prof. Dr.	izmetler Araştırma Belgele	1		Sosyal Hizmet Magazin Dergisi
Sağlık Bilimleri Fakültesi	Sosyal Hizmet	İlhan TOMANBAY	Prof. Dr.	zu ve Zorunluğu İçinde Açık	1		Sosyal Hizmet Magazin Dergisi
Sağlık Bilimleri Fakültesi	Sosyal Hizmet	İlhan TOMANBAY	Prof. Dr.	Açıköğretim Sosyal Hizmet	1		Sosyal Hizmet Magazin Dergisi

Tablo 29: 2021 Derleme Makale Yayınları							
Fakülte/MYO/Enstitü	Bölüm	Adı Soyadı	Unvanı	Derleme Makale Adı	Yazar Sayısı	ISSN	e-ISSN
SAĞLIK BİLİMLERİ FAKÜLTESİ	BESLENME VE DİYETETİK BÖLÜMÜ	Öykü GÖNÜL GEYİK	Dr.Öğr.Üyesi	Effects of Exosomes on Major Pathways Promote Tumor Formation and Progression	5	1566-5240	1875-5666
SAĞLIK BİLİMLERİ FAKÜLTESİ	BESLENME VE DİYETETİK BÖLÜMÜ	Öykü GÖNÜL GEYİK	Dr.Öğr.Üyesi	Natural Products as a Promising Therapeutic Strategy to Target Cancer Stem Cells	6	0929-8673	1875-533X
Sağlık Bilimleri Fakültesi	Hemşirelik (Türkçe)	Besti Üstün	Prof. Dr.	İnsan Hakları Bağlamında Psikiya	1		
Sağlık Bilimleri Fakültesi	Hemşirelik (Türkçe)	Sennur Kula Şahin	Dr. Öğr. Üyesi	Organ Naklinin Tarihsel Gelişimi	1	1308-092X	ONLINE ISSN
Sağlık Bilimleri Fakültesi	Sosyal Hizmet	Sinem ARSLANKOÇ	aştırma Görevli	COVID-19 Pandemi Sürecinde Sosyal Politika ve Yerel Yönetimler: İstanbul İlçe Belediyeleri Örneği.	2	1305-2837	
Sağlık Bilimleri Fakültesi	Sosyal Hizmet	Sinem ARSLANKOÇ	aştırma Görevli	Yoksullukla Mücadele Politikalarında Bir Çözüm Olarak Sosyal Yardımlar: Sosyal Hizmet Odaklı Bir Değerlendirme	2	2757-6841	

Tablo 30: 2021 Bildiri Yayınları								
Fakülte/MYO/Enstitü	Bölüm	Adı Soyadı	Unvanı	Ulusal/Uluslararası	Bildiri Adı	Bildirinin Sunulduğu Bilimsel Toplantının Adı	Bildirinin Sunulduğu Bilimsel Toplantının Yeri	Yazar Sayısı
SAĞLIK BİLİMLERİ FAKÜLTESİ	BESLENME VE DİYETETİK	HAMİT KÖKSEL	PROF. DR.	ULUSLARARASI	7 th Whole Grain Summit, The Grain Ionomics Analysis of Spring Wheat of the Kazakistan	Siberia Network	Siberia	
SAĞLIK BİLİMLERİ FAKÜLTESİ	BESLENME VE DİYETETİK	ELİF EMİROĞLU	ÖĞR. GÖR.	ULUSLARARASI	Learning Outcomes of "Our Food / Living Creatures and Life" Unit in the Syllabus of Life Sciences Course in 4th Grade of Primary School	Uluslararası Avrasya Sağlık Bilimleri Kongresi	Trabzon, Türkiye	5
SAĞLIK BİLİMLERİ FAKÜLTESİ	BESLENME VE DİYETETİK	ELİF EMİROĞLU	ÖĞR. GÖR.	ULUSLARARASI	The Role of Some Amino Acids in Emotional Eating Behavior	Uluslararası Avrasya Sağlık Bilimleri Kongresi	Trabzon, Türkiye	5
SAĞLIK BİLİMLERİ FAKÜLTESİ	BESLENME VE DİYETETİK	ELİF EMİROĞLU	ÖĞR. GÖR.	ULUSLARARASI	Besine Özgü Bir Go / NoGo Görevinin Tasarlanması	Uluslararası Avrasya Sağlık Bilimleri Kongresi	Trabzon, Türkiye	2
SAĞLIK BİLİMLERİ FAKÜLTESİ	BESLENME VE DİYETETİK	Öykü GÖNÜL GEYİK	Dr.Öğr.Üyesi	Uluslararası	A Lentivirally Formed Fluorescent In Vitro Tumor Heterogeneity Model Of Colorectal Cancer	8th Multidisciplinary Cancer Research Congress	Çevrimiçi	5
SAĞLIK BİLİMLERİ FAKÜLTESİ	BESLENME VE DİYETETİK	Öykü GÖNÜL GEYİK	Dr.Öğr.Üyesi	Ulusal	THE PREDICTIVE EFFECT OF GENERAL FAT KNOWLEDGE LEVELS ON THE RISK OF CORONARY ARTERY DISEASE	TBS International Biochemistry Congress 2021 - 32nd National Biochemistry Congress	Gaziantep / Türkiye	5
SAĞLIK BİLİMLERİ FAKÜLTESİ	BESLENME VE DİYETETİK	Öykü GÖNÜL GEYİK	Dr.Öğr.Üyesi	Ulusal	EXAMINING THE NUTRITION STATUS OF SPINAL MUSCULAR ATROPHY PATIENTS AND ESTABLISHING NUTRITIONAL APPROACHES FOR THE SUBTYPES OF THE DISEASE	TBS International Biochemistry Congress 2021 - 32nd National Biochemistry Congress	Gaziantep / Türkiye	5
Sağlık Bilimleri Fakültesi	Çocuk Gelişimi	Hale Dere Çiftçi	Doç. Dr.	Uluslararası	Developing Parents' Book Preference Scale for Their Children aged 0-3 Years (0-36 months): A Study of Validity and Reliability (Ebeveynlerin 0-3 Yaş (0-36 Aylık) ve 3-6 Yaş (37-72 Aylık) Çocukları İçin Kitap Tercih Ölçeklerinin Geliştirilmesi Geçerlik ve Güvenlilik Çalışması).	2. Uluslararası Pegem Eğitim Kongresi (IPCEDU 2021)	Online	5
Sağlık Bilimleri Fakültesi	Çocuk Gelişimi	Sebnem Güntüçü	Dr. Öğr. Üyesi	Uluslararası	Erken Çocukluk Döneminde Aile Eğitimi	8. Uluslararası Katılımlı Cerebral Palsy ve Gelişimsel Bozukluklar Kongresi	Online	1
Sağlık Bilimleri Fakültesi	Çocuk Gelişimi	Buket Tan	Arş. Gör.	Ulusal	DAVRANŞSAL BECERİ EĞİTİMİ İLE GUÇ KARTI STRATEJİSİ OGRETİM SÜRECİNİN VE SONUÇLARININ İNCELENMESİ	31.Ozel Eğitim Kongresi	Online	2
Sağlık Bilimleri Fakültesi	Dil ve Konuşma Terapisi	Aysegül Yılmaz	Öğr. Gör.	Ulusal	İşitme Kaybı ve Sağlıkli Bireylerde Akustik Özelliklerin Karşılaştırılması	34. Ulusal Dilbilim Kurultayı	ODTÜ - Ankara (Çevrimiçi)	2
Sağlık Bilimleri Fakültesi	Dil ve Konuşma Terapisi	Aysegül Yılmaz	Öğr. Gör.	Uluslararası	Serebral Palsi Tanılı Bireylerde Yutmanın Ultrason İle Değerlendirilmesi	Prof. Dr. Hırsı Özcan 8. Uluslararası Katılımlı Cerebral Palsy ve Gelişimsel Bozukluklar Kongresi	Online	3
Sağlık Bilimleri Fakültesi	Dil ve Konuşma Terapisi	Aysegül Yılmaz	Öğr. Gör.	Ulusal	Farklı Klinik Tanılara Sahip Okul Çağı Çocuklarının Konuşma Bozukluğu Profilleri Arasındaki İlişki	19. Ulusal Sinirbilim Kongresi	Online	3
Sağlık Bilimleri Fakültesi	Ebelik	Refika Genç Koyucu	Dr. Öğr. Üyesi	Uluslararası	Pregnancy and microbiota: literatür	International Harran Health Sciences Congress	Online	1
Sağlık Bilimleri Fakültesi	Ebelik	Refika Genç Koyucu	Dr. Öğr. Üyesi	Uluslararası	Gebelik ve Yaşam Kalitesi: Literatür	6. Uluslararası tıp ve sağlık bilimleri araştırma	Online	1
Sağlık Bilimleri Fakültesi	Ebelik	Refika Genç Koyucu	Dr. Öğr. Üyesi	Uluslararası	Emziren Kadınlarda Emzirme Davri	1. Uluslararası Gülhane Anne Sütü ve Emzirme	Online	4
Sağlık Bilimleri Fakültesi	Ebelik	Refika Genç Koyucu	Dr. Öğr. Üyesi	Uluslararası	Emzirme Danışmanlığı Eğitiminin	1. Uluslararası Gülhane Anne Sütü ve Emzirme	Online	4
Sağlık Bilimleri Fakültesi	Ebelik	Aysegül Şimşek	Dr. Öğr. Üyesi	Uluslararası	Emziren Kadınlarda Emzirme Davri	1. Uluslararası Gülhane Anne Sütü ve Emzirme	Online	4
Sağlık Bilimleri Fakültesi	Ebelik	Aysegül Şimşek	Dr. Öğr. Üyesi	Uluslararası	Emzirme Danışmanlığı Eğitiminin	1. Uluslararası Gülhane Anne Sütü ve Emzirme	Online	4
Sağlık Bilimleri Fakültesi	Ebelik	Elif Balkan	Arş. Gör.	Uluslararası	Emziren Kadınlarda Emzirme Davri	1. Uluslararası Gülhane Anne Sütü ve Emzirme	Online	4
Sağlık Bilimleri Fakültesi	Ebelik	Elif Balkan	Arş. Gör.	Uluslararası	Emzirme Danışmanlığı Eğitiminin	1. Uluslararası Gülhane Anne Sütü ve Emzirme	Online	4
Sağlık Bilimleri Fakültesi	Ebelik	Aysegül Şimşek	Dr. Öğr. Üyesi	Ulusal	Yeni Bebeği olan Annelerin Bebeki	43. Pediatri Günleri 22. Pediatri Hemşireliği G	Online	3
Sağlık Bilimleri Fakültesi	Ebelik	Elif Balkan	Arş. Gör.	Ulusal	Yeni Bebeği olan Annelerin Bebeki	43. Pediatri Günleri 22. Pediatri Hemşireliği G	Online	3
Sağlık Bilimleri Fakültesi	Ebelik	Aysegül Şimşek	Dr. Öğr. Üyesi	Ulusal	COVID-19 Pandemisinin Lisansüstü	COVID-19 Pandemisinde Araştırma-Yayın ve E	Online	4
Sağlık Bilimleri Fakültesi	Ebelik	Elif Balkan	Arş. Gör.	Ulusal	COVID-19 Pandemisinin Lisansüstü	COVID-19 Pandemisinde Araştırma-Yayın ve E	Online	4
Sağlık Bilimleri Fakültesi	Ebelik	Aysegül Şimşek	Dr. Öğr. Üyesi	Uluslararası	Periferik intravenöz kateter Uygul	Uluslararası Avrasya Sağlık Bilimleri Kongresi	Online	3
Sağlık Bilimleri Fakültesi	Ebelik	Aysegül Şimşek	Dr. Öğr. Üyesi	Ulusal	Çocuklarda Periferik intravenöz İn	43. Pediatri Günleri 22. Pediatri Hemşireliği G	Online	3
Sağlık Bilimleri Fakültesi	Ebelik	Aysegül Şimşek	Dr. Öğr. Üyesi	Ulusal	Çocuklarda Apandektomi Operasy	43. Pediatri Günleri 22. Pediatri Hemşireliği G	Online	4
Sağlık Bilimleri Fakültesi	Ebelik	Neriman Gudücü	Dr. Öğr. Üyesi	Uluslararası	Ebelerin Travmatik Doğuma Tanıkl	7. Uluslararası 11. Ulusal Ebelik Öğrencileri Ko	Online	2
Sağlık Bilimleri Fakültesi	Fizyoterapi ve Rehabilitasyon	Berrak Varhan	Dr. Öğr. Üyesi	Ulusal	COVID-19 nedeniyle sosyal olarak izole olan yaşlılara uygulanan ev egzersiz programının fiziksel aktivite düzeyi, fonksiyonel kapasite ve yaşam kalitesi üzerine etkileri	8. Ulusal Fizyoterapi ve Rehabilitasyon Kongresi	Çevrimiçi	6
Sağlık Bilimleri Fakültesi	Fizyoterapi ve Rehabilitasyon	Burcu Işıkçı	Arş. Gör.	Ulusal	Koronavirüs nedeniyle sosyal izolasyon sürecinde genç yetişkinlerde video tabanlı egzersizlerin etkinliği	8. Ulusal Fizyoterapi ve Rehabilitasyon Kongresi	Çevrimiçi	6
Sağlık Bilimleri Fakültesi	Fizyoterapi ve Rehabilitasyon	G. Deniz Yılmaz Yelvar	Doç.Dr.	Ulusal	COVID-19 nedeniyle sosyal olarak izole olan yaşlılara uygulanan ev egzersiz programının fiziksel aktivite düzeyi, fonksiyonel kapasite ve yaşam kalitesi üzerine etkileri	8. Ulusal Fizyoterapi ve Rehabilitasyon Kongresi	Çevrimiçi	6
Sağlık Bilimleri Fakültesi	Fizyoterapi ve Rehabilitasyon	G. Deniz Yılmaz Yelvar	Doç.Dr.	Ulusal	Koronavirüs nedeniyle sosyal izolasyon sürecinde olan yetişkinlerde video tabanlı egzersizlerin etkinliği	8. Ulusal Fizyoterapi ve Rehabilitasyon Kongresi	Çevrimiçi	6
Sağlık Bilimleri Fakültesi	Fizyoterapi ve Rehabilitasyon	G. Deniz Yılmaz Yelvar	Doç.Dr.	Ulusal	Postmenopozal kadınlarda tele-rehabilitasyon denetimi ve video tabanlı bedensel farkındalık terapilerinin etkilerinin karşılaştırılması	8. Ulusal Fizyoterapi ve Rehabilitasyon Kongresi	Çevrimiçi	7
Sağlık Bilimleri Fakültesi	Fizyoterapi ve Rehabilitasyon	G. Deniz Yılmaz Yelvar	Doç.Dr.	Ulusal	COVID-19 pandemisi nedeniyle sosyal izolasyon sürecinde olan yetişkin bireyere uygulanan video temelli egzersiz programının etkilerinin incelenmesi	8. Ulusal Fizyoterapi ve Rehabilitasyon Kongresi	Çevrimiçi	6
Sağlık Bilimleri Fakültesi	Fizyoterapi ve Rehabilitasyon	Habibe Serap İnal	Prof. Dr.	Ulusal	COVID-19 nedeniyle sosyal olarak izole olan yaşlılara uygulanan ev egzersiz programının fiziksel aktivite düzeyi, fonksiyonel kapasite ve yaşam kalitesi üzerine etkileri	8. Ulusal Fizyoterapi ve Rehabilitasyon Kongresi	Çevrimiçi	6
Sağlık Bilimleri Fakültesi	Fizyoterapi ve Rehabilitasyon	Habibe Serap İnal	Prof. Dr.	Ulusal	Koronavirüs nedeniyle sosyal izolasyon sürecinde genç yetişkinlerde video tabanlı egzersizlerin etkinliği	8. Ulusal Fizyoterapi ve Rehabilitasyon Kongresi	Çevrimiçi	6
Sağlık Bilimleri Fakültesi	Fizyoterapi ve Rehabilitasyon	Habibe Serap İnal	Prof. Dr.	Ulusal	Postmenopozal kadınlarda tele-rehabilitasyon denetimi ve video tabanlı bedensel farkındalık terapilerinin etkilerinin karşılaştırılması	8. Ulusal Fizyoterapi ve Rehabilitasyon Kongresi	Çevrimiçi	7
Sağlık Bilimleri Fakültesi	Fizyoterapi ve Rehabilitasyon	Habibe Serap İnal	Prof. Dr.	Ulusal	COVID-19 pandemisi nedeniyle sosyal izolasyon sürecinde olan yetişkin bireyere uygulanan video temelli egzersiz programının etkilerinin incelenmesi	8. Ulusal Fizyoterapi ve Rehabilitasyon Kongresi	Çevrimiçi	6
Sağlık Bilimleri Fakültesi	Fizyoterapi ve Rehabilitasyon	Kübra Kardeş	Öğr. Gör.	Ulusal	COVID-19 pandemisi nedeniyle sosyal izolasyon sürecinde olan yetişkin bireyere uygulanan video temelli egzersiz programının etkilerinin incelenmesi	8. Ulusal Fizyoterapi ve Rehabilitasyon Kongresi	Çevrimiçi	6
Sağlık Bilimleri Fakültesi	Fizyoterapi ve Rehabilitasyon	Nurgül Dürüstkan Elbaşı	Dr. Öğr. Üyesi	Uluslararası	Effect of neurophysiological facilitation techniques on functional levels and respiratory in intensive care patients	European Respiratory Society (ERS) International Congress 2021	Çevrimiçi	4
Sağlık Bilimleri Fakültesi	Fizyoterapi ve Rehabilitasyon	Nurgül Dürüstkan Elbaşı	Dr. Öğr. Üyesi	Ulusal	COVID-19 nedeniyle sosyal olarak izole olan yaşlılara uygulanan ev egzersiz programının fiziksel aktivite düzeyi, fonksiyonel kapasite ve yaşam kalitesi üzerine etkileri	8. Ulusal Fizyoterapi ve Rehabilitasyon Kongresi	Çevrimiçi	6

Sağlık Bilimleri Fakültesi	Fizyoterapi ve Rehabilitasyon	Nurgül Dürüstkan Elbaşı	Dr. Öğr. Üyesi	Ulusal	Koronavirüs nedeniyle sosyal izolasyon sürecinde genç yetişkinlerde video tabanlı egzersizlerin etkinliği	8. Ulusal Fizyoterapi ve Rehabilitasyon Kongresi	Çevrimiçi	6
Sağlık Bilimleri Fakültesi	Fizyoterapi ve Rehabilitasyon	Nurgül Dürüstkan Elbaşı	Dr. Öğr. Üyesi	Ulusal	Postmenopozal kadınlarda tele-rehabilitasyon denetimi ve video tabanlı bedensel farkındalık terapisinin etkilerinin karşılaştırılması	8. Ulusal Fizyoterapi ve Rehabilitasyon Kongresi	Çevrimiçi	7
Sağlık Bilimleri Fakültesi	Fizyoterapi ve Rehabilitasyon	Nurgül Dürüstkan Elbaşı	Dr. Öğr. Üyesi	Ulusal	COVID-19 pandemisi nedeniyle sosyal izolasyon sürecinde olan yetişkin bireyere uygulanan video temelli egzersiz programının etkilerinin incelenmesi	8. Ulusal Fizyoterapi ve Rehabilitasyon Kongresi	Çevrimiçi	6
Sağlık Bilimleri Fakültesi	Fizyoterapi ve Rehabilitasyon	Yasemin Çırak	Doç.Dr.	Uluslararası	Effect of neurophysiological facilitation techniques on functional levels and respiratory in intensive care patients	European Respiratory Society (ERS) International Congress 2021	Çevrimiçi	4
Sağlık Bilimleri Fakültesi	Fizyoterapi ve Rehabilitasyon	Yasemin Çırak	Doç.Dr.	Ulusal	Hamstring kas kısıllığında miyofasial gevşetme tekniğinin posterior zincir kaslarının mobilitesi üzerine etkisi	8. Ulusal Fizyoterapi ve Rehabilitasyon Kongresi	Çevrimiçi	3
Sağlık Bilimleri Fakültesi	Fizyoterapi ve Rehabilitasyon	Yasemin Çırak	Doç.Dr.	Ulusal	COVID-19 nedeniyle sosyal olarak izole olan yaşlılara uygulanan ev egzersiz programının fiziksel aktivite düzeyi, fonksiyonel kapasite ve yaşam kalitesi üzerine etkileri	8. Ulusal Fizyoterapi ve Rehabilitasyon Kongresi	Çevrimiçi	6
Sağlık Bilimleri Fakültesi	Fizyoterapi ve Rehabilitasyon	Yasemin Çırak	Doç.Dr.	Ulusal	Koronavirüs nedeniyle sosyal izolasyon sürecinde genç yetişkinlerde video tabanlı egzersizlerin etkinliği	8. Ulusal Fizyoterapi ve Rehabilitasyon Kongresi	Çevrimiçi	6
Sağlık Bilimleri Fakültesi	Fizyoterapi ve Rehabilitasyon	Yasemin Çırak	Doç.Dr.	Ulusal	Postmenopozal kadınlarda tele-rehabilitasyon denetimi ve video tabanlı bedensel farkındalık terapisinin etkilerinin karşılaştırılması	8. Ulusal Fizyoterapi ve Rehabilitasyon Kongresi	Çevrimiçi	7
Sağlık Bilimleri Fakültesi	Fizyoterapi ve Rehabilitasyon	Yasemin Çırak	Doç.Dr.	Ulusal	COVID-19 pandemisi nedeniyle sosyal izolasyon sürecinde olan yetişkin bireyere uygulanan video temelli egzersiz programının etkilerinin incelenmesi	8. Ulusal Fizyoterapi ve Rehabilitasyon Kongresi	Çevrimiçi	6
Sağlık Bilimleri Fakültesi	Fizyoterapi ve Rehabilitasyon	Yunus Emre Tütüneken	Öğr. Gör.	Ulusal	Postmenopozal kadınlarda tele-rehabilitasyon denetimi ve video tabanlı bedensel farkındalık terapisinin etkilerinin karşılaştırılması	8. Ulusal Fizyoterapi ve Rehabilitasyon Kongresi	Çevrimiçi	7
Sağlık Bilimleri Fakültesi	Fizyoterapi ve Rehabilitasyon	Yunus Emre Tütüneken	Öğr. Gör.	Ulusal	COVID-19 pandemisi nedeniyle sosyal izolasyon sürecinde olan yetişkin bireyere uygulanan video temelli egzersiz programının etkilerinin incelenmesi	8. Ulusal Fizyoterapi ve Rehabilitasyon Kongresi	Çevrimiçi	6
Sağlık Bilimleri Fakültesi	Fizyoterapi ve Rehabilitasyon	Habibe Serap İnal	Prof. Dr.	Ulusal	Video temelli ve fizyoterapist eşliğinde yapılan yoga pratiklerinin, sedanter kişilerin solunum kapasiteleri ve uyku kaliteleri üzerine etkilerinin karşılaştırılması	8. Ulusal Fizyoterapi ve Rehabilitasyon Kongresi	Çevrimiçi	2
Sağlık Bilimleri Fakültesi	Fizyoterapi ve Rehabilitasyon	Habibe Serap İnal	Prof. Dr.	Uluslararası	Physiotherapy to Promote Health and Wellness	8th Virtual International Conference of Physical Education and Sports Science	Jakarta Akarta	1
Sağlık Bilimleri Fakültesi	Fizyoterapi ve Rehabilitasyon	Habibe Serap İnal	Prof. Dr.	Ulusal	Telerehabilitasyonda Etik Konular, Riskler ve Yaygınlaştırma	8. Ulusal Fizyoterapi ve Rehabilitasyon Kongresi	Çevrimiçi	1
Sağlık Bilimleri Fakültesi	Fizyoterapi ve Rehabilitasyon	Nalan Soydağ Engin	Dr. Öğr. Üyesi	Uluslararası	Symptoms of anxiety and depression in adults with chronic low back pain and healthy individuals	Asia-Singapore Conference on Sport Science 2021	Çevrimiçi	2
Sağlık Bilimleri Fakültesi	Fizyoterapi ve Rehabilitasyon	Gül Deniz Yılmaz Yelvar	Doç.Dr.	Ulusal	Non-spesifik Boyun Ağrılı Bireylerde Mckenzie Ve Mulligan Egzersizlerinin Karşılaştırılması	30. Ulusal TOTBİD Kongresi	Antalya	5
Sağlık Bilimleri Fakültesi	Fizyoterapi ve Rehabilitasyon	Yasemin Çırak	Doç.Dr.	Ulusal	Non-spesifik Boyun Ağrılı Bireylerde Mckenzie Ve Mulligan Egzersizlerinin Karşılaştırılması	30. Ulusal TOTBİD Kongresi	Antalya	5
Sağlık Bilimleri Fakültesi	Fizyoterapi ve Rehabilitasyon	Burcu İskız	Arş. Gör.	Ulusal	Non-spesifik Boyun Ağrılı Bireylerde Mckenzie Ve Mulligan Egzersizlerinin Karşılaştırılması	30. Ulusal TOTBİD Kongresi	Antalya	5
Sağlık Bilimleri Fakültesi	Fizyoterapi ve Rehabilitasyon	Nurgül Dürüstkan Elbaşı	Dr. Öğr. Üyesi	Ulusal	Non-spesifik Boyun Ağrılı Bireylerde Mckenzie Ve Mulligan Egzersizlerinin Karşılaştırılması	30. Ulusal TOTBİD Kongresi	Antalya	5
Sağlık Bilimleri Fakültesi	Fizyoterapi ve Rehabilitasyon	Dişdad Özercan	Dr. Öğr. Üyesi	Ulusal	Analysis of the Antiproliferative Ef	8th Multidisciplinary Cancer Research Congress	İstanbul	1
Sağlık Bilimleri Fakültesi	Hemşirelik (Türkçe)	Besti Üstün	Prof. Dr.	Uluslararası	Sağlık Çalışan-Hasta Etkileşiminde İn	Uluslararası Tıp, Sağlık ve İletişim Bilimleri Kongresi	1	
Sağlık Bilimleri Fakültesi	Hemşirelik (Türkçe)	Besti Üstün	Prof. Dr.	Uluslararası	Psikiyatri Hemşireliğinde Risk Yönetim	6. Uluslararası 10. Ulusal Psikiyatri Hemşireliği Kongresi	Antalya	1
Sağlık Bilimleri Fakültesi	Hemşirelik (Türkçe)	Emine Türkmən	Doç. Dr.	Ulusal	Kanıt Dayalı Uygulamaya Uderliği, Çalı	29. Ulusal Neonatoloji Kongresi	Antalya	5
Sağlık Bilimleri Fakültesi	Hemşirelik (Türkçe)	Nurcan Uysal	Doç. Dr.	Uluslararası	Öğrenci ve Yeni Mezun Hemşirelerin	1. Uluslararası Hemşirelik Eğitimden Program Ge	İzmir	3
Sağlık Bilimleri Fakültesi	Hemşirelik (Türkçe)	Nurcan Uysal	Doç. Dr.	Uluslararası	Hemşirelik Esasları Dersinde Yer Alan	1. Uluslararası Hemşirelik Eğitimden Program Ge	İzmir	3
Sağlık Bilimleri Fakültesi	Hemşirelik (Türkçe)	Selvinaz Albayrak	Dr. Öğr. Üyesi	Ulusal	Kanıt Dayalı Uygulamaya Uderliği, Çalı	29. Ulusal Neonatoloji Kongresi	Antalya	5
Sağlık Bilimleri Fakültesi	Hemşirelik (Türkçe)	Senmur Kula Şahin	Dr. Öğr. Üyesi	Uluslararası	Covid-19 Pandemi Sürecinde Hemşir	1. Uluslararası Avrasya Sağlık Bilimleri Kongresi	Trabzon	5
Sağlık Bilimleri Fakültesi	Hemşirelik (Türkçe)	Senmur Kula Şahin	Dr. Öğr. Üyesi	Uluslararası	Kardiyovasküler cerrahi yoğun bakımında yatan hastalarda vücut sıcaklığının ölçümünde infrared timpantik membran ile temasız infrared temporal arter termometrenin karşılaştırılması	Uluslararası İnterdisipliner Salgın Hastalıklar Kongresi	Ankara	2
Sağlık Bilimleri Fakültesi	Hemşirelik (Türkçe)	Senmur Kula Şahin	Dr. Öğr. Üyesi	Uluslararası	Cerrahi Yoğun Bakımda Erken Ayağa Kaldırmanın Gaz, Gaita ve Hastane Klima Süresine Etkisi	2.Eras Kongresi	Çevrimiçi	2
Sağlık Bilimleri Fakültesi	Hemşirelik (Türkçe)	Tuğba Yeşilyurt Tetik	Dr. Öğr. Üyesi	Ulusal	Cerrahi Birimlerde Çalışan Hemşirele	1. Ulusal Hemşirelik Yönetimi Kongresi Kongre	İstanbul	2
Sağlık Bilimleri Fakültesi	Hemşirelik (Türkçe)	Tuğba Yeşilyurt Tetik	Dr. Öğr. Üyesi	Uluslararası	Individualized Care Perceptions of Nu	4th International Health Sciences Congress	Kırklareli	2
Sağlık Bilimleri Fakültesi	Hemşirelik (Türkçe)	Tuğba Yeşilyurt Tetik	Dr. Öğr. Üyesi	Uluslararası	Covid-19 Pandemi: Hemşirelik Hizmet	2. Uluslararası Afet Yönetimi Kongresi Kongre Kitab	Burdur	2
Sağlık Bilimleri Fakültesi	Hemşirelik (Türkçe)	Tuğba Yeşilyurt Tetik	Dr. Öğr. Üyesi	Ulusal	Covid-19 Pandemi Sürecinde Uzaktan Yeni Yüzyıl Üniversitesi 1. Ulusal Hemşirelik Kongre	İstanbul	2	
Sağlık Bilimleri Fakültesi	Hemşirelik (Türkçe)	Tuğba Yeşilyurt Tetik	Dr. Öğr. Üyesi	Uluslararası	Afetlerde Hemşirelerin Sorumlulukla	2. Uluslararası Afet Yönetimi Kongresi	Burdur	2
Sağlık Bilimleri Fakültesi	Hemşirelik (Türkçe)	Tuğba Yeşilyurt Tetik	Dr. Öğr. Üyesi	Uluslararası	Responsibilities and Psychosocial Pro	1st International Dr. Safiye Ali Multidisciplinary Stud	İstanbul	2
Sağlık Bilimleri Fakültesi	Hemşirelik (Türkçe)	Tuğba Yeşilyurt Tetik	Dr. Öğr. Üyesi	Uluslararası	Covid-19 Pandemi Sürecinde Hemşir	1. Uluslararası Avrasya Sağlık Bilimleri Kongresi	Trabzon	5
Sağlık Bilimleri Fakültesi	Hemşirelik (Türkçe)	Tuğba Yeşilyurt Tetik	Dr. Öğr. Üyesi	Uluslararası	Satisfaction Levels of Patients Hospit	6 th International Health Sciences and Management	İsparta	3
Sağlık Bilimleri Fakültesi	Hemşirelik (Türkçe)	Tuğba Yeşilyurt Tetik	Dr. Öğr. Üyesi	Uluslararası	Assessment of the Current Condition	6 th International Health Sciences and Management	İsparta	2
Sağlık Bilimleri Fakültesi	Hemşirelik (Türkçe)	Aydın Akkurt Yalçınürkü	Öğr. Gör.	Uluslararası	Hemşirelik son sınıf öğrencilerinin du	VI. Uluslararası X. Ulusal Psikiyatri Hemşireliği Kongresi	Trabzon	3
Sağlık Bilimleri Fakültesi	Hemşirelik (Türkçe)	Doğancan Vaizözü	Arş. Gör.	Uluslararası	Covid-19 Pandemi Sürecinde Hemşir	1. Uluslararası Avrasya Sağlık Bilimleri Kongresi	Trabzon	5
Sağlık Bilimleri Fakültesi	Hemşirelik (Türkçe)	Doğancan Vaizözü	Arş. Gör.	Uluslararası	Individualized Care Perceptions of Nu	4th International Health Sciences Congress	Kırklareli	2
Sağlık Bilimleri Fakültesi	Hemşirelik (Türkçe)	Doğancan Vaizözü	Arş. Gör.	Ulusal	Covid-19 Pandemi Sürecinde Hemşir	1. Uluslararası Avrasya Sağlık Bilimleri Kongresi	Trabzon	2
Sağlık Bilimleri Fakültesi	Hemşirelik (Türkçe)	Doğancan Vaizözü	Arş. Gör.	Ulusal	Covid-19 Pandemi Sürecinde Hemşir	1. Uluslararası Avrasya Sağlık Bilimleri Kongresi	Trabzon	5
Sağlık Bilimleri Fakültesi	Hemşirelik (Türkçe)	Doğancan Vaizözü	Arş. Gör.	Uluslararası	Covid-19 Pandemi Sürecinde Uzaktan Yeni Yüzyıl Üniversitesi 1. Ulusal Hemşirelik Kongre	İstanbul	2	
Sağlık Bilimleri Fakültesi	Hemşirelik (Türkçe)	Doğancan Vaizözü	Arş. Gör.	Uluslararası	Afetlerde Hemşirelerin Sorumlulukla	2. Uluslararası Afet Yönetimi Kongresi	Burdur	2
Sağlık Bilimleri Fakültesi	Hemşirelik (Türkçe)	Doğancan Vaizözü	Arş. Gör.	Uluslararası	Responsibilities and Psychosocial Pro	1st International Dr. Safiye Ali Multidisciplinary Stud	İstanbul	2
Sağlık Bilimleri Fakültesi	Hemşirelik (Türkçe)	Doğancan Vaizözü	Arş. Gör.	Uluslararası	Image of Male Nurse in Nursing Prof	4th International Health Sciences Congress	Kırklareli	2
Sağlık Bilimleri Fakültesi	Hemşirelik (Türkçe)	Selvinaz Albayrak	Arş. Gör.	Uluslararası	Covid-19 Pandemi Sürecinde Hemşir	1. Uluslararası Avrasya Sağlık Bilimleri Kongresi	Trabzon	5
Sağlık Bilimleri Fakültesi	Hemşirelik (Türkçe)	Selvinaz Albayrak	Arş. Gör.	Uluslararası	Sağlık Bilimleri Fakültesi Öğrenciler	1. Uluslararası Sağlık Araştırmaları Kongresi	Trabzon	2
Sağlık Bilimleri Fakültesi	Hemşirelik (Türkçe)	Rüveyda Özmez Yalazı	Arş. Gör.	Uluslararası	Covid-19 Pandemi Sürecinde Hemşir	1. Uluslararası Avrasya Sağlık Bilimleri Kongresi	Trabzon	5
Sağlık Bilimleri Fakültesi	Hemşirelik (Türkçe)	Rüveyda Özmez Yalazı	Arş. Gör.	Uluslararası	Sağlık Bilimleri Fakültesi Öğrencilerin	Uluslararası Sağlık Araştırmaları Kongresi	Trabzon	2
Sağlık Bilimleri Fakültesi	Hemşirelik (Türkçe)	Rüveyda Özmez Yalazı	Arş. Gör.	Uluslararası	The Effect Of Covid-19 Pandemic On	Maltepe University International Medicine&Nursin	İstanbul	2
Sağlık Bilimleri Fakültesi	Hemşirelik (Türkçe)	Rüveyda Özmez Yalazı	Arş. Gör.	Uluslararası	Is it Effective to Chew Gum After Ces	World Women Conference-II	İstanbul	2
Sağlık Bilimleri Fakültesi	Hemşirelik (Türkçe)	Rüveyda Özmez Yalazı	Arş. Gör.	Uluslararası	Satisfaction Levels of Patients Hospit	6 th International Health Sciences and Management	İsparta	3
Sağlık Bilimleri Fakültesi	Odöloji	Mevlêde İŞİK	Öğr. Gör.	Ulusal	Transkranyal Doğru Akım Uyarımının	19. Ulusal Sınırlım Kongresi	Online	3
Sağlık Bilimleri Fakültesi	Odöloji	Mevlêde İŞİK	Öğr. Gör.	Uluslararası	İçine Konulan Üstten Uygulanan	Uluslararası Avrasya Sağlık Bilimleri Kongresi	Online	3
Sağlık Bilimleri Fakültesi	Odöloji	Mevlêde İŞİK	Öğr. Gör.	Uluslararası	Besine Özgü Bir Go/NoGo Görevinin	Uluslararası Avrasya Sağlık Bilimleri Kongresi	Online	2

Tablo 32: 2021 Sanatsal Faaliyet Yayınları

Fakülte/MYO/Enstitü	Bölüm	Adı Soyadı	Unvanı	Sanatsal Faaliyetin Adı	Sanatsal Faaliyeti Gerçekleştiren Kişi Sayısı
Sağlık Bilimleri Fakültesi	Sosyal Hizmet	İlhan TOMANBAY	Prof. Dr.	Sosyal Hizmet Magazin Dergisi (11. Sayı/ Sahibi ve Editör)	6
Sağlık Bilimleri Fakültesi	Sosyal Hizmet	İlhan TOMANBAY	Prof. Dr.	Sosyal Hizmet Magazin Dergisi (12. Sayı/ Sahibi ve Editör)	6
Sağlık Bilimleri Fakültesi	Sosyal Hizmet	İlhan TOMANBAY	Prof. Dr.	Sosyal Hizmet Magazin Dergisi (13. Sayı/ Sahibi ve Editör)	6
Sağlık Bilimleri Fakültesi	Sosyal Hizmet	İlhan TOMANBAY	Prof. Dr.	Sosyal Hizmet Magazin Dergisi (14. Sayı/ Sahibi ve Editör)	6
Sağlık Bilimleri Fakültesi	Sosyal Hizmet	İsmail NALBANTOĞLU	Arş. Gör.	Sosyal Hizmet Magazin Dergisi (11. Sayı/ Genel Yayın Yönetmen	6
Sağlık Bilimleri Fakültesi	Sosyal Hizmet	İsmail NALBANTOĞLU	Arş. Gör.	Sosyal Hizmet Magazin Dergisi (12. Sayı/ Genel Yayın Yönetmen	6
Sağlık Bilimleri Fakültesi	Sosyal Hizmet	İsmail NALBANTOĞLU	Arş. Gör.	Sosyal Hizmet Magazin Dergisi (13. Sayı/ Genel Yayın Yönetmen	6
Sağlık Bilimleri Fakültesi	Sosyal Hizmet	İsmail NALBANTOĞLU	Arş. Gör.	Sosyal Hizmet Magazin Dergisi (14. Sayı/ Genel Yayın Yönetmen	6
Sağlık Bilimleri Fakültesi	Sosyal Hizmet	Sinem ARSLANKOÇ	Arş. Gör.	Sosyal Hizmet Magazin Dergisi (14. Sayı/ Sorumlu Yazı İşleri MÜD	6
Sağlık Bilimleri Fakültesi	Sosyal Hizmet	İlhan TOMANBAY	Prof. Dr.	Emel Danişoğlu ile Söyleşi	1
Sağlık Bilimleri Fakültesi	Sosyal Hizmet	İlhan TOMANBAY	Prof. Dr.	Dünya ve Türkiye'de Özel Anma Günleri 1	1
Sağlık Bilimleri Fakültesi	Sosyal Hizmet	İlhan TOMANBAY	Prof. Dr.	Dünya ve Türkiye'de Özel Anma Günleri 2	1
Sağlık Bilimleri Fakültesi	Sosyal Hizmet	İlhan TOMANBAY	Prof. Dr.	Dünya ve Türkiye'de Özel Anma Günleri 3	1

Tablo 32: 2021 Yılı Araştırma Projeleri

Fakülte/MYO/Enstitü	Bölüm	Öğretim Üyesinin Adı	Projedeki Görevi (Yürütücü, Araştırmacı, Danışman)	Fonlayan Kurum	Proje Kodu*	Proje Adı	Proje No	Proje Başlangıç Tarihi	Proje Bitiş Tarihi	Toplam Bütçe
SAĞLIK BİLİMLERİ FAKÜLTESİ	BESLENME VE DİYETETİK BÖLÜMÜ	HAMİT KÖKSEL	Yürütücü	HORIZON 2020	PRIMA (MEDWHEALTH)	Development of new wheat-derived foods of the Mediterranean diet with improved nutritional and health value	2034	1.10.2021	1.10.2024	1.250.000 €
SAĞLIK BİLİMLERİ FAKÜLTESİ	BESLENME VE DİYETETİK BÖLÜMÜ	MUTLU TUÇE ÜLKER	Araştırmacı	HORIZON 2020	PRIMA (MEDWHEALTH)	Development of new wheat-derived foods of the Mediterranean diet with improved nutritional and health value	2034	1.10.2021	1.10.2024	1.250.000 €
SAĞLIK BİLİMLERİ FAKÜLTESİ	BESLENME VE DİYETETİK BÖLÜMÜ	SENA ORUÇ	Araştırmacı	HORIZON 2020	PRIMA (MEDWHEALTH)	Development of new wheat-derived foods of the Mediterranean diet with improved nutritional and health value	2034	1.10.2021	1.10.2024	1.250.000 €
SAĞLIK BİLİMLERİ FAKÜLTESİ	BESLENME VE DİYETETİK BÖLÜMÜ	Dr.Öğr.Üyesi Öykü GÖNÜL GEYİK	Yürütücü	İŞÜ BAP	2021/BAP13	Glutatyona Bağlı Antioksidatif Kapasite İnhibisyonunun Kolorektal Kansere Metabolizması Üzerine Etkileri		Eyl-21	Eyl-22	24975 TRY
SAĞLIK BİLİMLERİ FAKÜLTESİ	BESLENME VE DİYETETİK BÖLÜMÜ	Dr.Öğr.Üyesi Öykü GÖNÜL GEYİK	Araştırmacı	TÜBİTAK	2215914	Ipsc Türevli Serebral Organoidlerde, Dördüncü Evre Gliyoblastoma Multiforme Benzeri Kansere Modeli Oluşturarak Tepotinib-Temozolomid Kombinasyonunun Etkinliğinin 3 Boyutlu Ortamda İncelenmesi		Oca-22	Oca-24	718288 TRY
SAĞLIK BİLİMLERİ FAKÜLTESİ	BESLENME VE DİYETETİK BÖLÜMÜ	Dr.Öğr.Üyesi Öykü GÖNÜL GEYİK	Yürütücü	COST STSM (CA18122 - EUROPEAN CHOLANGIOCARCINOMA NETWORK)	48882	Investigation of infiltrating MerTK-expressing macrophages and the malignant properties of CCA using CSC spheroids		Eyl-21	Eki-21	3500 EUR
Sağlık Bilimleri Fakültesi	Fizyoterapi ve Rehabilitasyon	Doç. Dr. Yasemin Buran Çirak	Yürütücü	İstinye Üniversitesi		Fizyoterapi Ve Rehabilitasyon Bölümü Laboratuvarları Alt Yapı Geliştirme Projesi	2021/GBAP14	8.04.2021		331.495,00
Sağlık Bilimleri Fakültesi	Fizyoterapi ve Rehabilitasyon	Prof. Dr. H. Serap İnal	Araştırmacı	İstinye Üniversitesi		Fizyoterapi Ve Rehabilitasyon Bölümü Laboratuvarları Alt Yapı Geliştirme Projesi	2021/GBAP14	8.04.2021		331.495,00
Sağlık Bilimleri Fakültesi	Fizyoterapi ve Rehabilitasyon	Doç. Dr. Gül Deniz Yılmaz Yelvar	Araştırmacı	İstinye Üniversitesi		Fizyoterapi Ve Rehabilitasyon Bölümü Laboratuvarları Alt Yapı Geliştirme Projesi	2021/GBAP14	8.04.2021		331.495,00
Sağlık Bilimleri Fakültesi	Fizyoterapi ve Rehabilitasyon	Dr. Öğr. Üyesi Berrak Varhan	Araştırmacı	İstinye Üniversitesi		Fizyoterapi Ve Rehabilitasyon Bölümü Laboratuvarları Alt Yapı Geliştirme Projesi	2021/GBAP14	8.04.2021		331.495,00
Sağlık Bilimleri Fakültesi	Fizyoterapi ve Rehabilitasyon	Dr. Öğr. Üyesi Nurgül Dürüstkan Elbaşı	Araştırmacı	İstinye Üniversitesi		Fizyoterapi Ve Rehabilitasyon Bölümü Laboratuvarları Alt Yapı Geliştirme Projesi	2021/GBAP14	8.04.2021		331.495,00
Sağlık Bilimleri Fakültesi	Fizyoterapi ve Rehabilitasyon	Dr. Öğr. Üyesi Nalan Soydaş Engin	Araştırmacı	İstinye Üniversitesi		Fizyoterapi Ve Rehabilitasyon Bölümü Laboratuvarları Alt Yapı Geliştirme Projesi	2021/GBAP14	8.04.2021		331.495,00
Sağlık Bilimleri Fakültesi	Fizyoterapi ve Rehabilitasyon	Öğr. Gör. Kübra Köçe	Araştırmacı	İstinye Üniversitesi		Fizyoterapi Ve Rehabilitasyon Bölümü Laboratuvarları Alt Yapı Geliştirme Projesi	2021/GBAP14	8.04.2021		331.495,00
Sağlık Bilimleri Fakültesi	Fizyoterapi ve Rehabilitasyon	Öğr. Gör. Yunus Emre Tütüneken	Araştırmacı	İstinye Üniversitesi		Fizyoterapi Ve Rehabilitasyon Bölümü Laboratuvarları Alt Yapı Geliştirme Projesi	2021/GBAP14	8.04.2021		331.495,00
Sağlık Bilimleri Fakültesi	Fizyoterapi ve Rehabilitasyon	Öğr. Gör. Burcu Pamukçu	Araştırmacı	İstinye Üniversitesi		Fizyoterapi Ve Rehabilitasyon Bölümü Laboratuvarları Alt Yapı Geliştirme Projesi	2021/GBAP14	8.04.2021		331.495,00
Sağlık Bilimleri Fakültesi	Sosyal Hizmet	inem ARSLANKO	Araştırmacı	İstanbul Üniversitesi-Cerrahpaşa Bilimsel Araştırma Projeleri	SYL-2021-35499	Çocuk ve Gençlik Temalı Sosyal Hizmet Akademik Yayınlarının Etik Değerlendirilmesine Dair Meta Analiz	35499	25.02.2021	25.04.2022	4.943,02
Sağlık Bilimleri Fakültesi	Sosyal Hizmet	inem ARSLANKO	Araştırmacı	Üniversitesi-Cerr	Yüksek Lisans Tezi	Çocuk ve Gençlik Temalı Sosyal Hizmet Akademik Yayınlarının Etik Değerlendirilmesine Dair Meta Analiz		20.06.2020	17.12.2021	
Sağlık Bilimleri Fakültesi	Sosyal Hizmet	naıl NALBANTOĞ	Araştırmacı	ettepe Üniversit	Yüksek Lisans Tezi	Madde Bağımlılığının ve Ailelerinin Kendine Yardım Deneyimleri: AYBUDER Örneği		15.02.2020	16.06.2021	